

QUADRO DE ÁREAS POR UNIDADE		
BLOCO 01	UN01 - TÉRREO	45,14m ²
	UN02 - TÉRREO	45,14m ²
	COMUM	10,92m ²
	UN03 - SUPERIOR	49,46m ²
BLOCO 02	UN04 - SUPERIOR	49,46m ²
	COMUM	10,92m ²
	UN05 - TÉRREO	47,67m ²
	UN06 - TÉRREO	45,14m ²
BLOCO 03	COMUM - ESCADA	10,92m ²
	UN07 - SUPERIOR	51,99m ²
	UN08 - SUPERIOR	49,46m ²
	COMUM	10,92m ²
BLOCO 04	UN09 - TÉRREO	46,33m ²
	UN10 - SUPERIOR	51,25m ²
BLOCO 04	UN11 - TÉRREO	44,99m ²
	UN12 - SUPERIOR	49,31m ²
ÁREA TOTAL CONSTRUÍDA		619,02m ²

QUADRO DE ÁREAS

LOGRADOURO/ NÚM. PREDIAL		RUA DANIEL SIGNORETO RODRIGUES, 55		CARIMBO DE PÁGINA PMA		
INDICAÇÃO FISCAL	01.02.00.028.1348	MATRÍCULA	36.051			
LOTEAMENTO		LOTE / QUADRA	A			
BAIRRO	FAZENDA VELHA	ZONA	ZR 2			
ÁREA DO TERRENO/ ÁREA REMANESCENTE	1.049,00 m ²	ÁREA DE PROJEÇÃO (m ²)	322,77m ²			TAXA DE OCUPAÇÃO (%)
COEFICIENTE DE APROVEITAMENTO	0,59	ÁREA PERMEÁVEL (m ²)	278,69m ²	TAXA DE PERMEABILIDADE (%)	26,57%	
NÚMERO DE PAVIMENTOS *(1)	02		ÁREA POR TIPO DE USO (m ²) *(2)	Residencial	619,02 m ²	
			Comercial:			0,00 m ²
QUADRO DE ÁREAS	ÁREA EXISTENTE	ÁREA A DEMOLIR	ÁREA A CONSTRUIR	ÁREA TOTAL	ÁREA A REFORMAR	
	Nº Alvará / Nº CVCO	(m ²)	(m ²)	(m ²)	(m ²)	
TÉRREO			296,25 m ²	296,25 m ²		
SUPERIOR			322,77 m ²	322,77 m ²		
TOTAL			619,02m ²	619,02m ²		
ÁREA DE RECREAÇÃO	76,49 m ²		Nº VAGAS DE ESTACIONAMENTO		12	

- I. O Responsável técnico pelo projeto se responsabiliza pelas dimensões do terreno e da edificação informadas no projeto;
- II. Declaramos que a aprovação do projeto não implica no reconhecimento do direito de propriedade pela Prefeitura;
- III. Para a obtenção do certificado de vistoria técnica de conclusão de obra, a calçada deverá estar executada nos termos do decreto 36.559 de 20 de agosto de 2021;
- IV. O autor do projeto de responsabiliza pelas cotas e áreas internas, bem como pelas aberturas de iluminação e ventilação que devem obedecer o regulamento de edificações. Sendo ainda de sua inteira responsabilidade as cotas confrontantes do terreno, constantes do projeto, assim como a amarração com a esquina mais próxima.

PREFEITURA MUNICIPAL DE ARAUCÁRIA

Prefeitura do Município de Araucária
Secretaria Municipal de Urbanismo

PROJETO APROVADO

E. 14 / 06 / 2022

Processo nº 82742/2021

Alvará nº 184/2022 Classe A

Thais C. K. Terribile
 Eng. Civil - CREA PR - 166.613/D
 SMUR - Assessoria Técnica

20 anos

RUA DR. REYNALDO MACHADO nº 1073
PRADO VELHO - CURITIBA - PR - CEP 80215-010
FONE: (41) 3023-9940
email: comercial@paralela.com.br

AUTOR DO PROJETO
ENGº CLEVERSON FRANCISCO DE SOUZA
CREA 81 401-D/PR

CO-AUTOR DO PROJETO
ENGº EDMILSON DE SOUZA
CREA 27 052-D/PR

OBRA
CONSTRUÇÃO DE CONDOMÍNIO HABITACIONAL VERTICAL EM ALVENARIA - 12 UNIDADES DE 02 PAVIMENTOS EM 4 BLOCOS

CONTRATANTE
COMPANHIA MUNICIPAL DE HABITAÇÃO DE ARAUCÁRIA

REPRESENTANTE LEGAL:
JOSÉ FERREIRA SOARES NETO CPF: **030.156.599-60**

ESPECIALIDADE
PROJETO LEGAL DE ARQUITETURA

ARQUIVO
598-000-ARQUI01(01)_dwg

CONTRATO
002/2021
PP07420

REFERÊNCIA
SITUAÇÃO / QUADRO DE ÁREAS

DATA CONTRATO
FEVEREIRO / 2021

PRANCHA
ARQUI 01/08

REVISÃO "5"

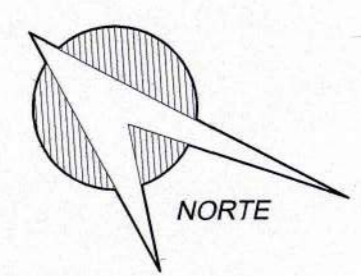

I. O Responsável Técnico pelo projeto se responsabiliza pelas dimensões do terreno e da edificação informadas no projeto.
 II. Declaramos que a aprovação do projeto não implica no reconhecimento do direito de propriedade pela Prefeitura.
 III. Para a obtenção do certificado de habitação técnica de conclusão de obra, a cidade deverá estar concluída nos termos do decreto 35.059 de 20 de agosto de 2021.
 IV. O autor do projeto se responsabiliza pelas cotas e áreas internas, bem como pela abertura de luminária e ventilação que devem obedecer o regulamento de edificações. Sendo assim de sua inteira responsabilidade as cotas contornantes do terreno, constantes do projeto, assim como a amarração com a redequia mais próxima.

INDICAÇÃO FISCAL: 01.02.00.008.1348

REV.	DATA	MODIFICAÇÃO	NOME
5	08/06/22	REVISÃO GERAL CONFORME SOLICITAÇÕES SMURDU	C.F.S.
4	08/06/22	REVISÃO GERAL CONFORME SOLICITAÇÕES SMURDU	C.F.S.
3	16/03/22	REVISÃO GERAL CONFORME SOLICITAÇÕES SMURDU	C.F.S.
2	21/01/21	REVISÃO GERAL CONFORME SOLICITAÇÕES SMURDU	C.F.S.
1	17/09/21	EMISSÃO INICIAL - PROJETO LEGAL	C.F.S.
0	15/03/2021	EMISSÃO INICIAL	C.F.S.

PREFEITURA MUNICIPAL DE ARAUCÁRIA

Prefeitura do Município de Araucária
 Secretaria Municipal de Urbanismo
PROJETO APROVADO
 E: 4 / 06 / 2022
 Processo nº 30742/2021
 Alvará nº 194/2022 Classe A

paralela
 engenharia consultoria

RUA DR. ESTANISLAU MACHADO Nº 1073
 PRADO VELHO - CURITIBA - PR - CEP 80230-070
 FONE: (41) 30254945
 www.paralelaengenharia.com.br

COORDENADOR DO PROJETO
 ENGR. CLAYTON FRANCISCO DE SOUZA
 CREA 81 461-DPR

RESPONSÁVEL TÉCNICO
 ENGR. EDIMILSON DE SOUZA
 CREA 81 27 952-DPR

AUTOR DO PROJETO
 ENGR. CLAYTON FRANCISCO DE SOUZA
 CREA 81 461-DPR

CO-AUTOR DO PROJETO
 ENGR. EDIMILSON DE SOUZA
 CREA 81 27 952-DPR

DESENHISTA: C.F.S. ESCALA: 1:100 DATA: MARÇO/2021 FOLHETO: A1

PROJETO DE CONDOMÍNIO HABITACIONAL

OBRA: **CONSTRUÇÃO DE CONDOMÍNIO HABITACIONAL VERTICAL EM ALVENARIA - 12 UNIDADES DE 02 PAVIMENTOS EM 4 BLOCOS**

CONTRATANTE: **COMPANHIA MUNICIPAL DE HABITAÇÃO DE ARAUCÁRIA**
 REPRESENTANTE LEGAL: **JOSÉ FERREIRA SOARES NETO** 030.156.599-50

ESPECIALIDADE: **PROJETO LEGAL DE ARQUITETURA**

CONTEÚDO: **02/2021**

DATA CONTRATO: **FEVEREIRO/2021**

OBJETIVO: **IMPLANTAÇÃO GERAL**

PRONOME: **ARQUI 02/08**

REVISÃO: "0"

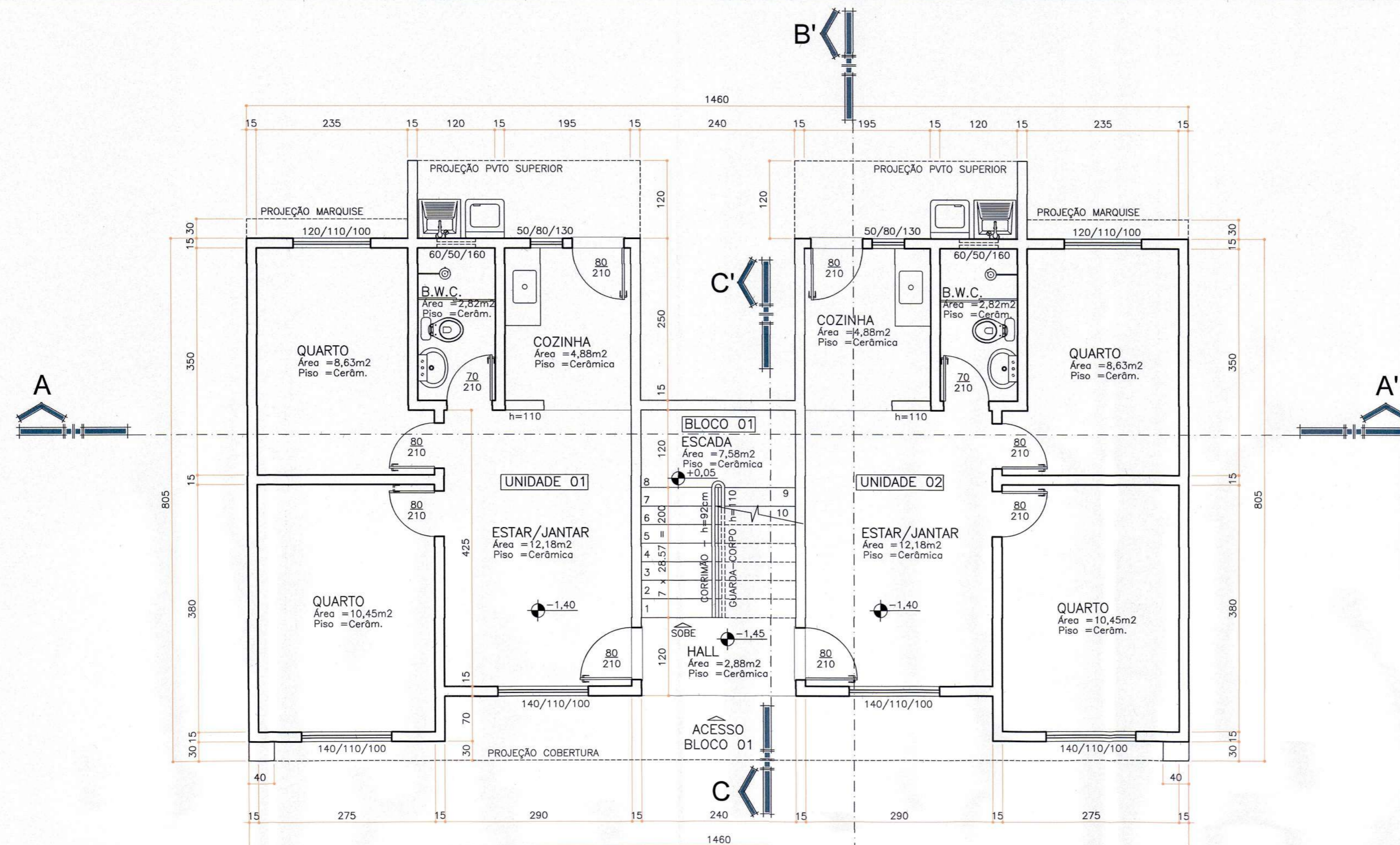

**BLOCO 01
PLANTA PAVIMENTO TÉRREO**

ESCALA 1:50
 ÁREA UNIDADE 01 = 45,14m²
 ÁREA UNIDADE 02 = 45,14m²
 ÁREA COMUM = 10,92m²
 ÁREA TOTAL = 101,20m²

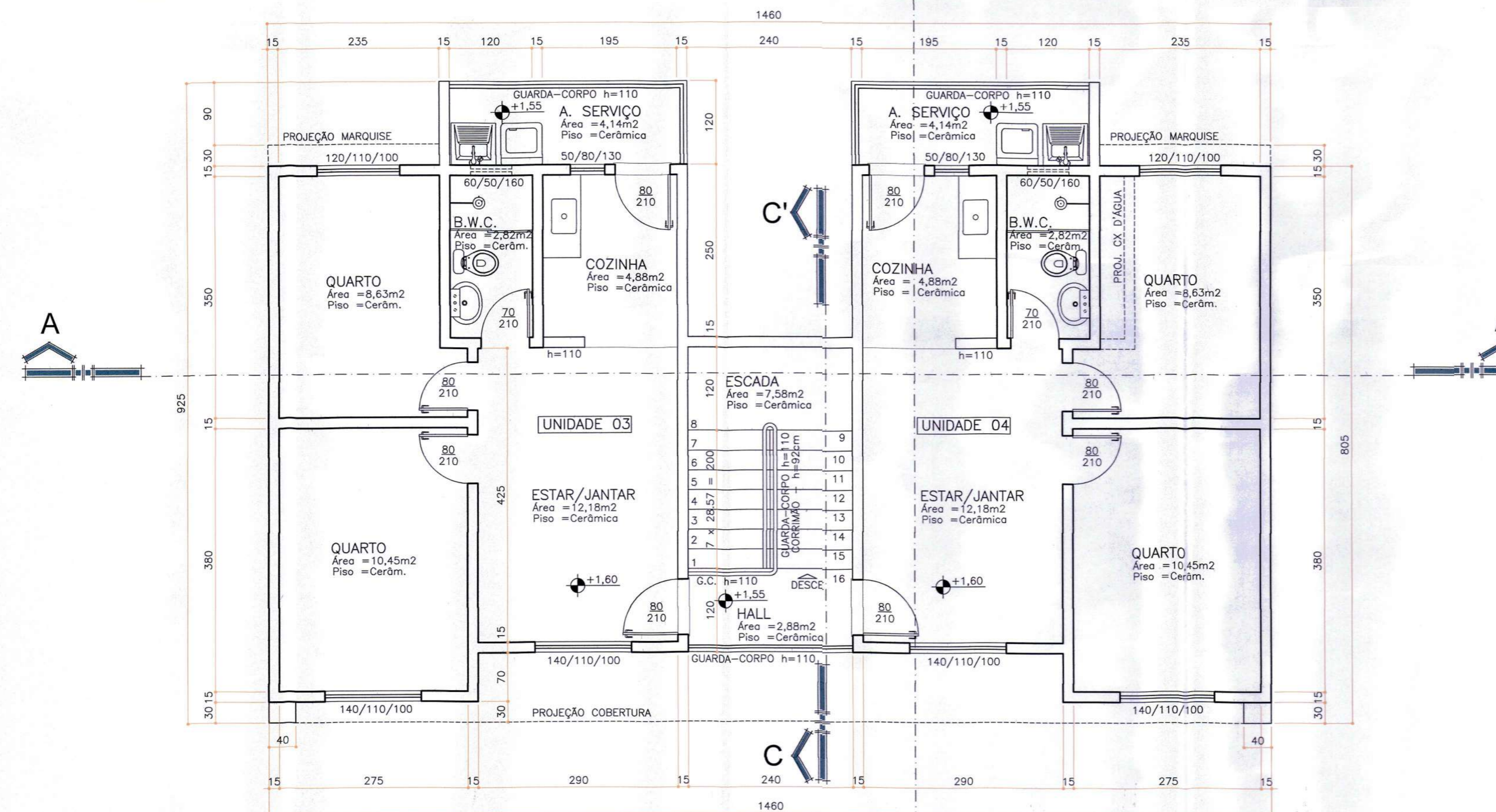

**BLOCO 01
PLANTA PAVIMENTO SUPERIOR**

ESCALA 1:50
 ÁREA UNIDADE 03 = 49,46m²
 ÁREA UNIDADE 04 = 49,46m²
 ÁREA COMUM = 10,92m²
 ÁREA TOTAL = 109,84m²

I. O Responsável técnico pelo projeto se responsabiliza pelas dimensões do terreno e da edificação informadas no projeto;
 III. Declaramos que a aprovação do projeto não implica no reconhecimento do direito de propriedade pela Prefeitura;
 III. Para a obtenção do certificado de vistoria técnica de conclusão de obra, a calçada deverá estar executada nos termos do decreto 36.559 de 20 de agosto de 2021;
 IV. O autor do projeto de responsabiliza pelas cotas e áreas internas, bem como pelas aberturas de iluminação e ventilação que devem obedecer o regulamento de edificações. Sendo ainda de sua inteira responsabilidade as cotas confrontantes do terreno, constantes do projeto, assim como a amarração com a esquina mais próxima.

INSCRIÇÃO IMOBILIÁRIA: 01.02.00.028.1348

REV.	DATA	MODIFICAÇÃO	NOME
6			
5	08/06/22	REVISÃO GERAL CONFORME SOLICITAÇÕES SMUR/DU	C.F.S.
4	09/05/22	REVISÃO GERAL CONFORME SOLICITAÇÕES SMUR/DU	C.F.S.
3	16/03/22	REVISÃO GERAL CONFORME SOLICITAÇÕES SMUR/DU	C.F.S.
2	21/10/21	REVISÃO GERAL CONFORME SOLICITAÇÕES SMUR/DU	C.F.S.
1	17/09/21	EMISSÃO INICIAL - PROJETO LEGAL	C.F.S.
0	15/03/2021	EMISSÃO INICIAL	C.F.S.

PREFEITURA MUNICIPAL DE ARAUCÁRIA

Prefeitura do Município de Araucária
 Secretaria Municipal de Urbanismo
PROJETO APROVADO
 E: 14/06/2022
 Processo nº 82742/2021
 Alvará nº 134/2022 Classe A



RUA DR. REYNALDO MACHADO Nº 1073
 PRADO VELHO - CURITIBA - PR - CEP 80215-010
 FONE: (41) 3023-9640
 email: comercial@paralela.com.br

COORDENADOR DO PROJETO		RESPONSÁVEL TÉCNICO	
ENGº CLEVERSON FRANCISCO DE SOUZA CREA 81 401-DIPR		ENGº CLEVERSON FRANCISCO DE SOUZA CREA 81 401-DIPR	
AUTOR DO PROJETO		CO-AUTOR DO PROJETO	
ENGº CLEVERSON FRANCISCO DE SOUZA CREA 81 401-DIPR		ENGº EDMILSON DE SOUZA CREA 27 052-DIPR	
DESENHISTA	ESCALA	DATA	FORMATO
C.F.S.	1:100	MARÇO/2021	A1

PROJETO DE CONDOMÍNIO HABITACIONAL

OBRA: **CONSTRUÇÃO DE CONDOMÍNIO HABITACIONAL VERTICAL EM ALVENARIA - 12 UNIDADES DE 02 PAVIMENTOS EM 4 BLOCOS**

CONTRATANTE: **COMPANHIA MUNICIPAL DE HABITAÇÃO DE ARAUCÁRIA**
 REPRESENTANTE LEGAL: **JOSÉ FERREIRA SOARES NETO** CPF: 030.156.599-60

ESPECIALIDADE: **PROJETO LEGAL DE ARQUITETURA**

CONTRATO	REFERÊNCIA	PRANCHAS
002/2021 PP07420	BLOCO 01 - PLANTA PAVIMENTO TÉRREO (UNID. 01 e 02) - PLANTA PAVIMENTO SUPERIOR (UNID. 03 e 04)	ARQUI 03/08
DATA CONTRATO		REVISÃO "5"
FEVEREIRO/2021		

ARQUIVO: 568-000-ARQUI01011.dwg

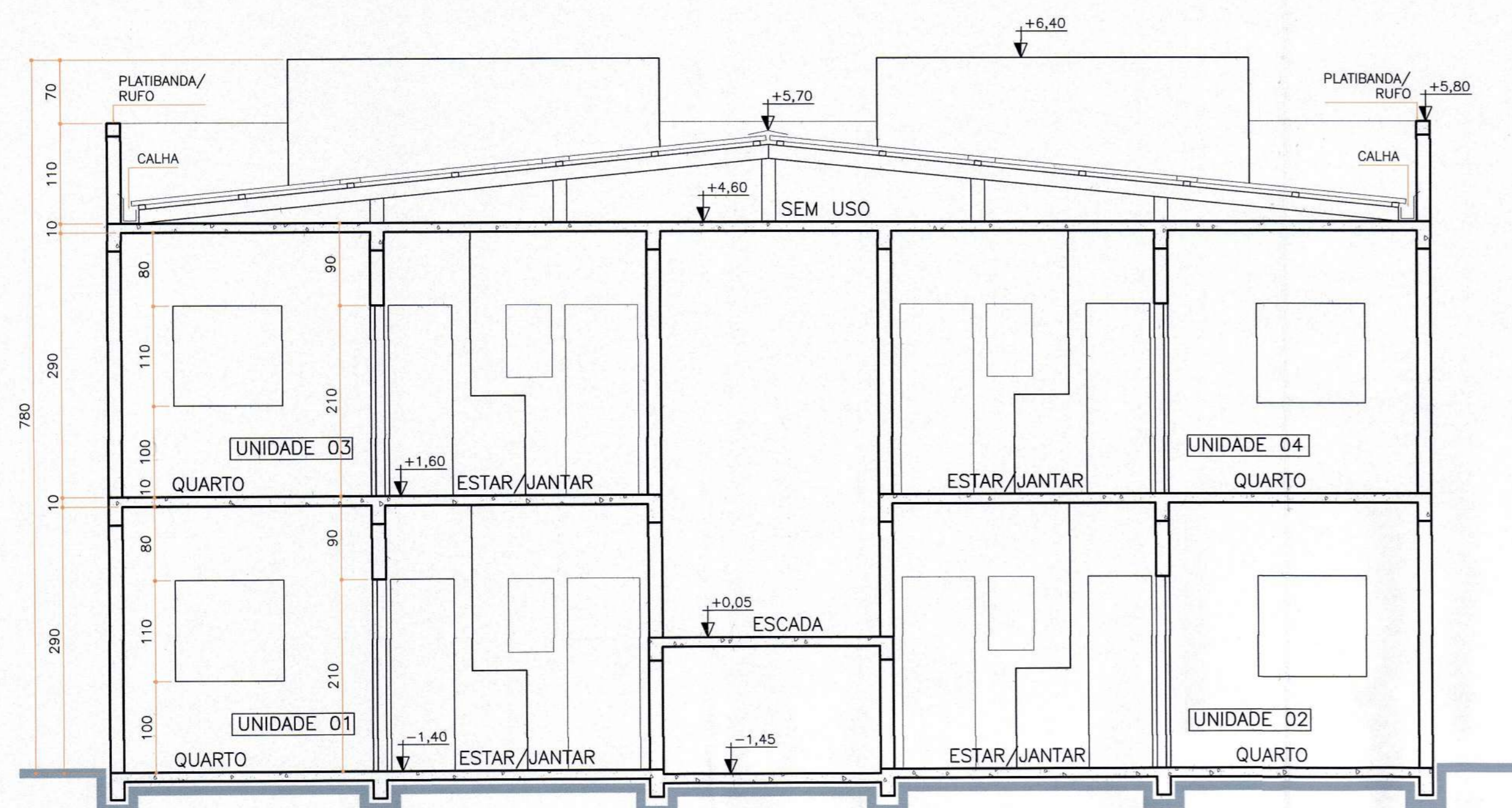

BLOCO 01
CORTE AA'
ESCALA 1:50

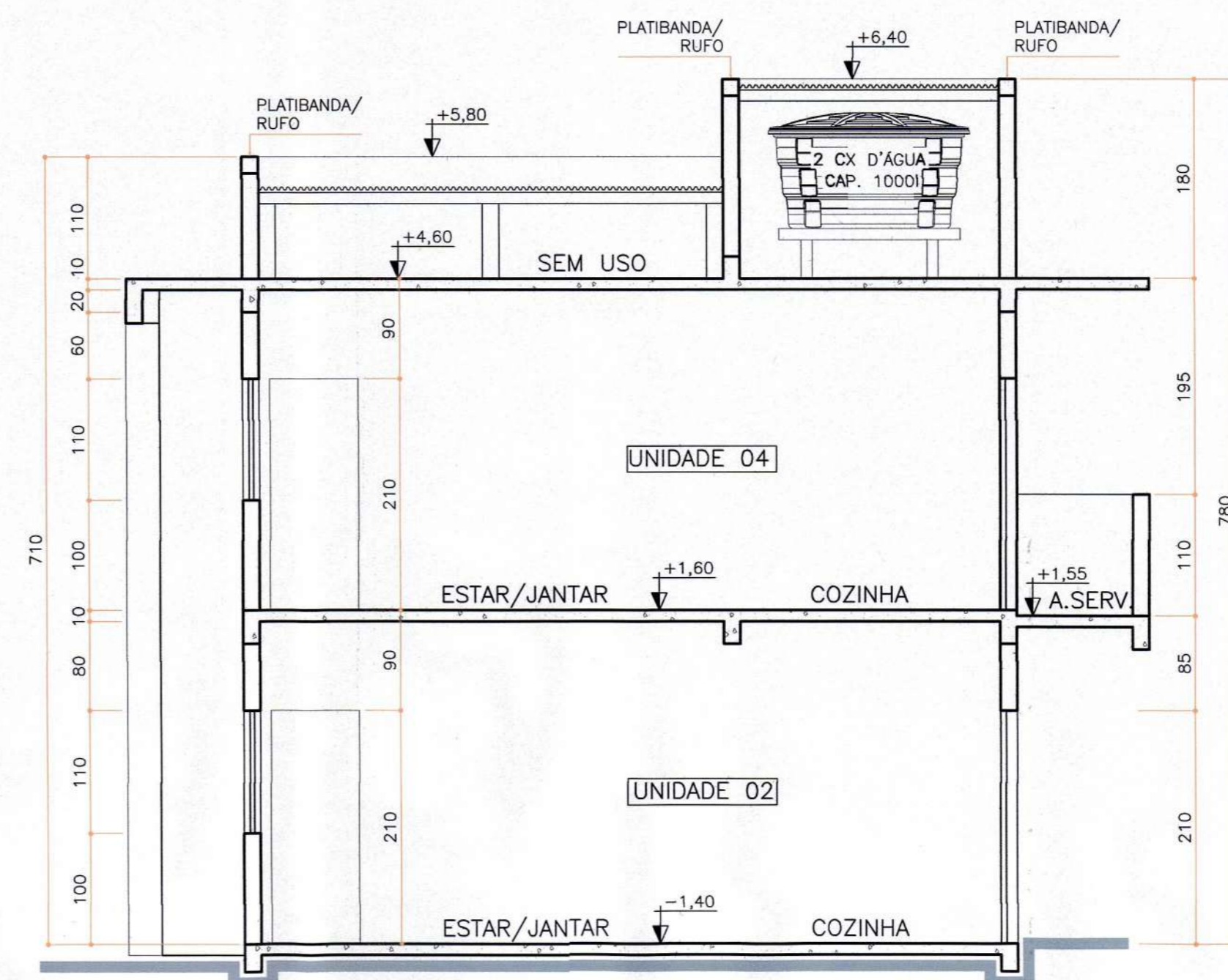

BLOCO 01
CORTE BB'
ESCALA 1:50

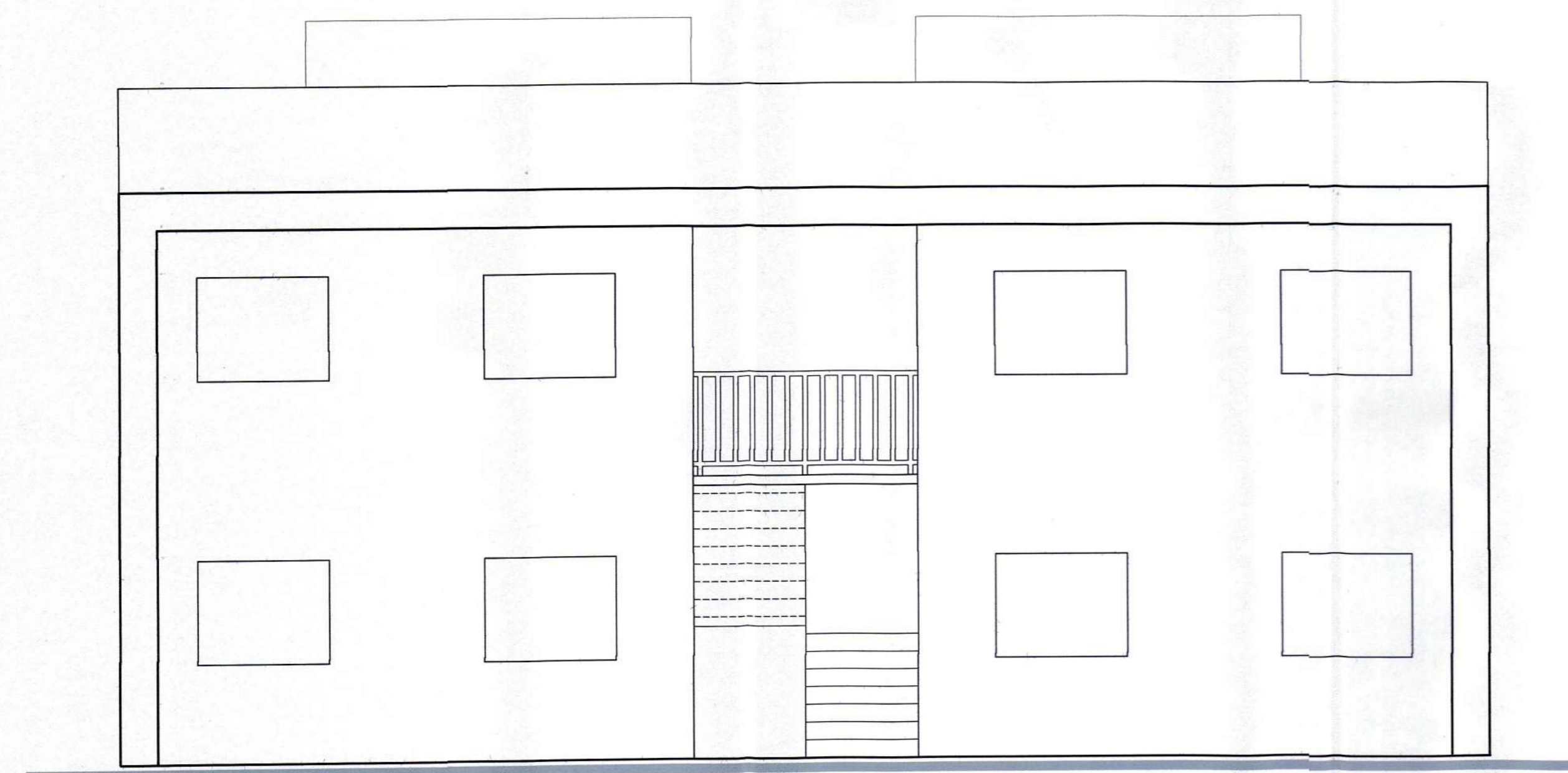

BLOCO 01
ELEVÇÃO FRONTAL
ESCALA 1:50

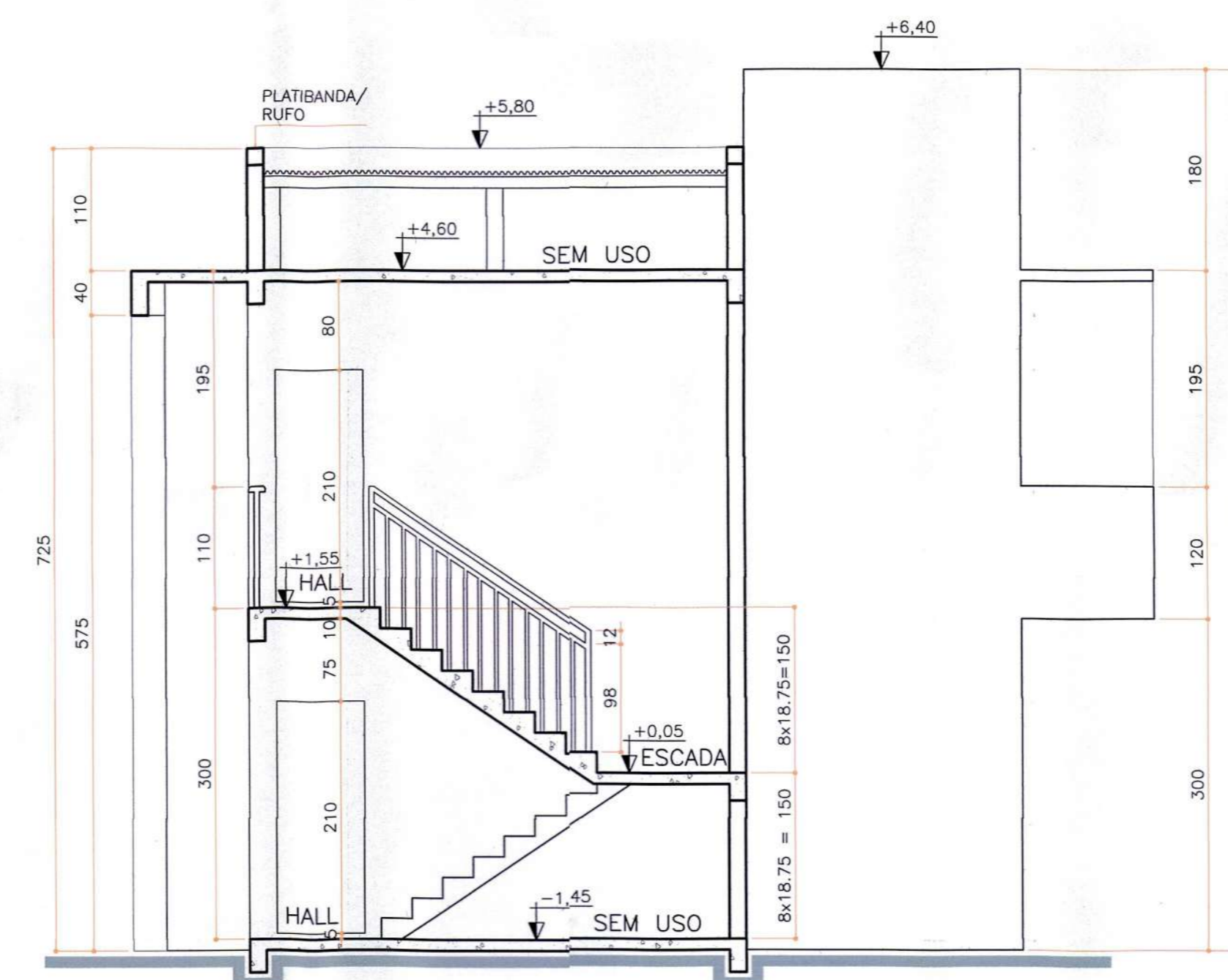

BLOCO 01
CORTE CC'
ESCALA 1:50

I. O Responsável técnico pelo projeto se responsabiliza pelas dimensões do terreno e da edificação informadas no projeto;
 II. Declaramos que a aprovação do projeto não implica no reconhecimento do direito de propriedade pela Prefeitura;
 III. Para a obtenção do certificado de vistoria técnica de conclusão de obra, a calçada deverá estar executada nos termos do decreto 36.559 de 20 de agosto de 2021;
 IV. O autor do projeto se responsabiliza pelas cotas e áreas internas, bem como pelas aberturas de iluminação e ventilação que devem obedecer o regulamento de edificações. Sendo ainda de sua inteira responsabilidade as cotas confrontantes do terreno, constantes do projeto, assim como a amarração com a esquina mais próxima.

INSCRIÇÃO IMOBILIÁRIA: 01.02.00.028.1348

REV.	DATA	MODIFICAÇÃO	NOME
6			
5	08/06/22	REVISÃO GERAL CONFORME SOLICITAÇÕES SMURIDU	C.F.S.
4	09/05/22	REVISÃO GERAL CONFORME SOLICITAÇÕES SMURIDU	C.F.S.
3	16/03/22	REVISÃO GERAL CONFORME SOLICITAÇÕES SMURIDU	C.F.S.
2	21/10/21	REVISÃO GERAL CONFORME SOLICITAÇÕES SMURIDU	C.F.S.
1	17/09/21	EMISSÃO INICIAL - PROJETO LEGAL	C.F.S.
0	15/03/2021	EMISSÃO INICIAL	C.F.S.

PREFEITURA MUNICIPAL DE ARAUCÁRIA

Prefeitura do Município de Araucária
 Secretaria Municipal de Urbanismo
 PROJETO APROVADO
 Em: 14/1/2022
 Processo nº 20242/2021
 Alvará nº 894/2022 Classe A

Thais C. R. Ferrielle
 Eng. Civil - CREA PA - 166.613/0
 SMUR - Assessoria Técnica

paralela
 engenharia consultiva

RUA DR. REYNALDO MACHADO nº 1073
 PRADO VELHO - CURITIBA - PR - CEP 80215-010
 FONE: (41) 3023-9040
 email: comercial@paralela.com.br

COORDENADOR DO PROJETO ENGº CLEVERSON FRANCISCO DE SOUZA CREA 81 401-DIPR	RESPONSÁVEL TÉCNICO
AUTOR DO PROJETO ENGº CLEVERSON FRANCISCO DE SOUZA CREA 81 401-DIPR	CO-AUTOR DO PROJETO ENGº EDMILSON DE SOUZA CREA 27 052-DIPR
DESENHISTA C.F.S.	ESCALA 1:100
DATA MARÇO/2021	FORMATO A1

PROJETO DE CONDOMÍNIO HABITACIONAL

OBRA
CONSTRUÇÃO DE CONDOMÍNIO HABITACIONAL VERTICAL EM ALVENARIA - 12 UNIDADES DE 02 PAVIMENTOS EM 4 BLOCOS

CONTRATANTE
COMPANHIA MUNICIPAL DE HABITAÇÃO DE ARAUCÁRIA
 REPRESENTANTE LEGAL:
JOSÉ FERREIRA SOARES NETO 030.156.599-60

ESPECIALIDADE
PROJETO LEGAL DE ARQUITETURA

CONTRATO 02/2021 PP07420	REFERÊNCIA BLOCO 01 - CORTES AA', BB' e CC' - ELEVÇÃO FRONTAL	FRANCHA ARQUI 04/08
DATA CONTRATO FEVEREIRO/2021		REVISÃO "5"



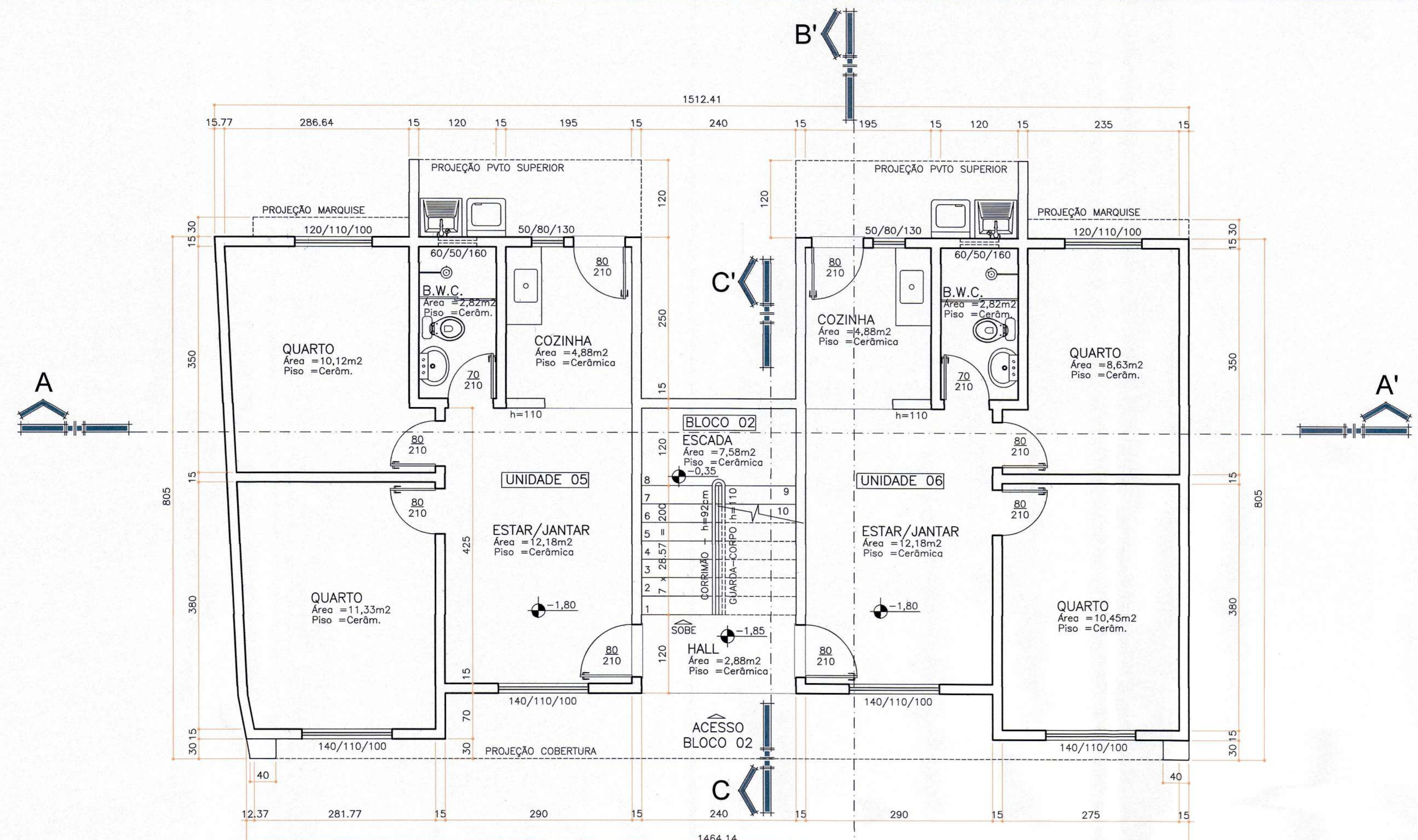

**BLOCO 02
PLANTA PAVIMENTO TÉRREO**
ESCALA 1:50
ÁREA UNIDADE 05 = 47,67m²
ÁREA UNIDADE 06 = 45,14m²
ÁREA COMUM = 10,92m²
ÁREA TOTAL = 103,73m²

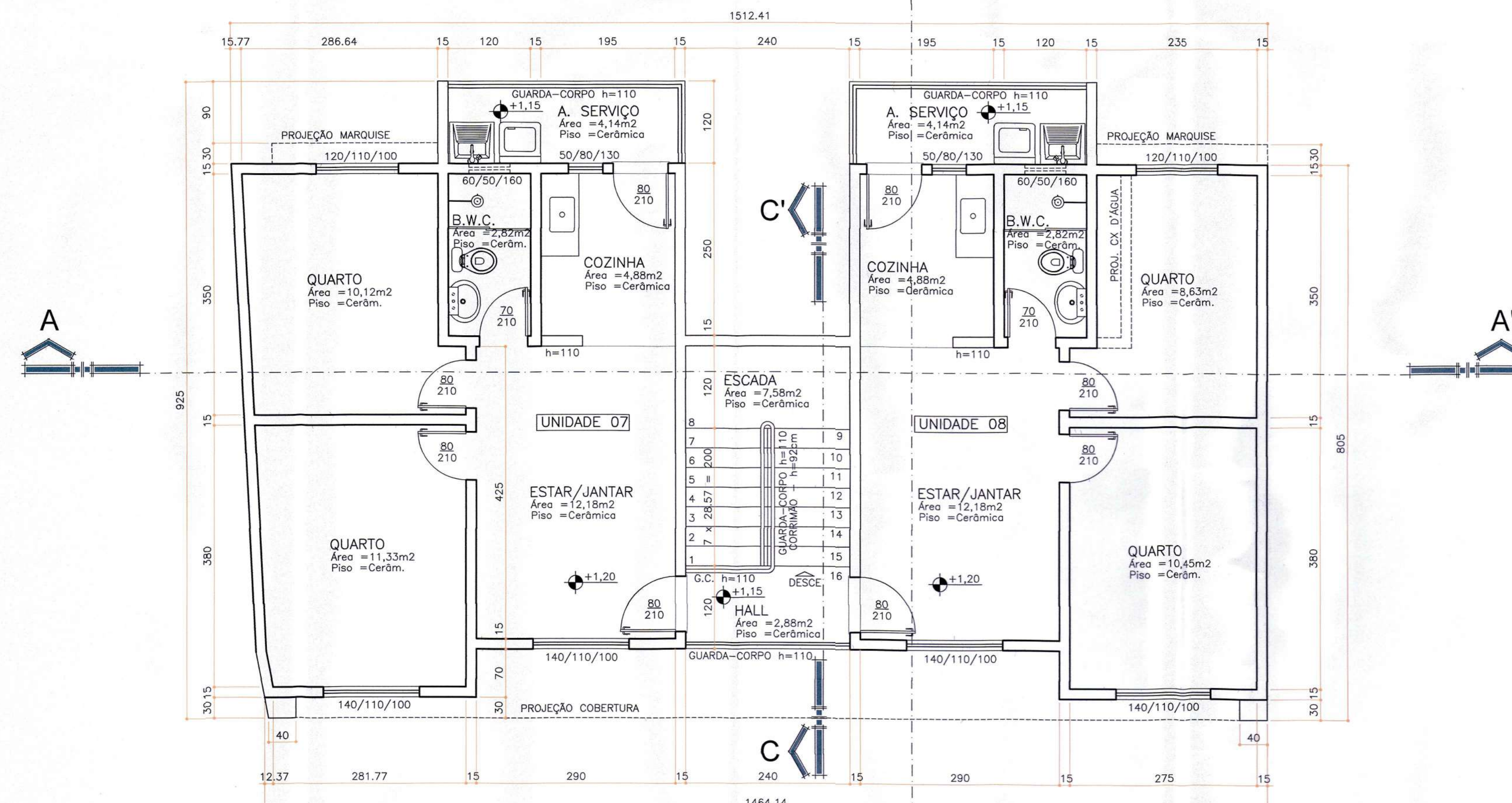

**BLOCO 02
PLANTA PAVIMENTO SUPERIOR**
ESCALA 1:50
ÁREA UNIDADE 07 = 51,99m²
ÁREA UNIDADE 08 = 49,46m²
ÁREA COMUM = 10,92m²
ÁREA TOTAL = 112,37m²

I. O Responsável Técnico pelo projeto se responsabiliza pelas dimensões do terreno e da edificação informadas no projeto;
II. Declaramos que a aprovação do projeto não implica no reconhecimento do direito de propriedade pela Prefeitura;
III. Para a obtenção do certificado de vistoria técnica de conclusão de obra, a calçada deverá estar executada nos termos do decreto 38.559 de 20 de agosto de 2021;
IV. O autor do projeto se responsabiliza pelas cotas e áreas internas, bem como pelas aberturas de iluminação e ventilação que devem obedecer o regulamento de edificações. Sendo ainda de sua inteira responsabilidade as cotas confrontantes do terreno, constantes do projeto, assim como a amarração com a esquina mais próxima.

INSCRIÇÃO IMOBILIÁRIA: 01.02.00.028.1348

REV.	DATA	MODIFICAÇÃO	NOME
6			
5	08/06/22	REVISÃO GERAL CONFORME SOLICITAÇÕES SMUR/IDU	
4	09/05/22	REVISÃO GERAL CONFORME SOLICITAÇÕES SMUR/IDU	C.F.S.
3	16/03/22	REVISÃO GERAL CONFORME SOLICITAÇÕES SMUR/IDU	C.F.S.
2	21/10/21	REVISÃO GERAL CONFORME SOLICITAÇÕES SMUR/IDU	C.F.S.
1	17/09/21	EMIÇÃO INICIAL - PROJETO LEGAL	C.F.S.
0	15/03/2021	EMIÇÃO INICIAL	C.F.S.

PREFEITURA MUNICIPAL DE ARAUCÁRIA
Secretaria Municipal de Urbanismo
PROJETO APROVADO
Em: 14/10/2021
Processo nº: 22742/2021
Alvará nº: 184/2022 Classe A

Thais de A. Ferrão
Eng. Civil - CREA PR - 166.613/0
SMUR - Assessoria Técnica

paralela
engenharia consultiva

RUA DR. REYNALDO MACHADO Nº 1073
PRADO VELHO - CURITIBA - PR - CEP 80215-010
FONE: (41) 3033-9400
email: comercial@paralela.com.br

COORDENADOR DO PROJETO ENGº CLEVERSON FRANCISCO DE SOUZA CREA 81 401-DIPR	RESPONSÁVEL TÉCNICO
AUTOR DO PROJETO ENGº CLEVERSON FRANCISCO DE SOUZA CREA 81 401-DIPR	CO-AUTOR DO PROJETO ENGº EDMILSON DE SOUZA CREA 27 052-DIPR
DESENHISTA C.F.S.	ESCALA 1:100
	DATA MARÇO/2021
	FORMATO A1

PROJETO DE CONDOMÍNIO HABITACIONAL

OBRA
CONSTRUÇÃO DE CONDOMÍNIO HABITACIONAL VERTICAL EM ALVENARIA - 12 UNIDADES DE 02 PAVIMENTOS EM 4 BLOCOS

CONTRATANTE
COMPANHIA MUNICIPAL DE HABITAÇÃO DE ARAUCÁRIA
REPRESENTANTE LEGAL:
JOSÉ FERREIRA SOARES NETO CPF: 030.156.599-60

PROJETO LEGAL DE ARQUITETURA

CONTRATO 002/2021 PP07420	REFERÊNCIA BLOCO 02 - PLANTA PAVIMENTO TÉRREO (UNID. 05 e 06) - PLANTA PAVIMENTO SUPERIOR (UNID. 07 e 08)	PRANCHA ARQ/08 REVISÃO "5"
---------------------------------	--	---

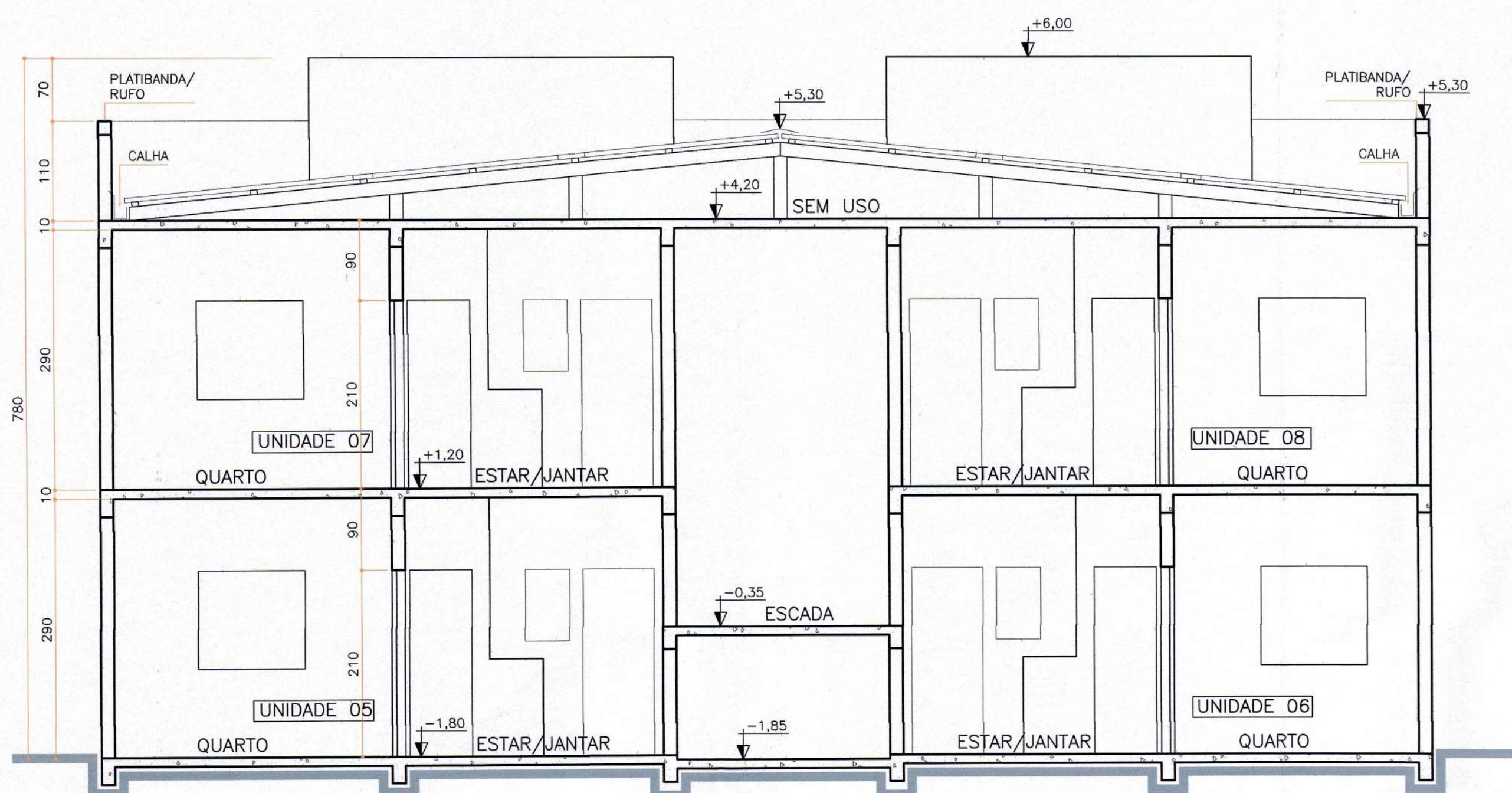

BLOCO 02
CORTE AA'
ESCALA 1:50

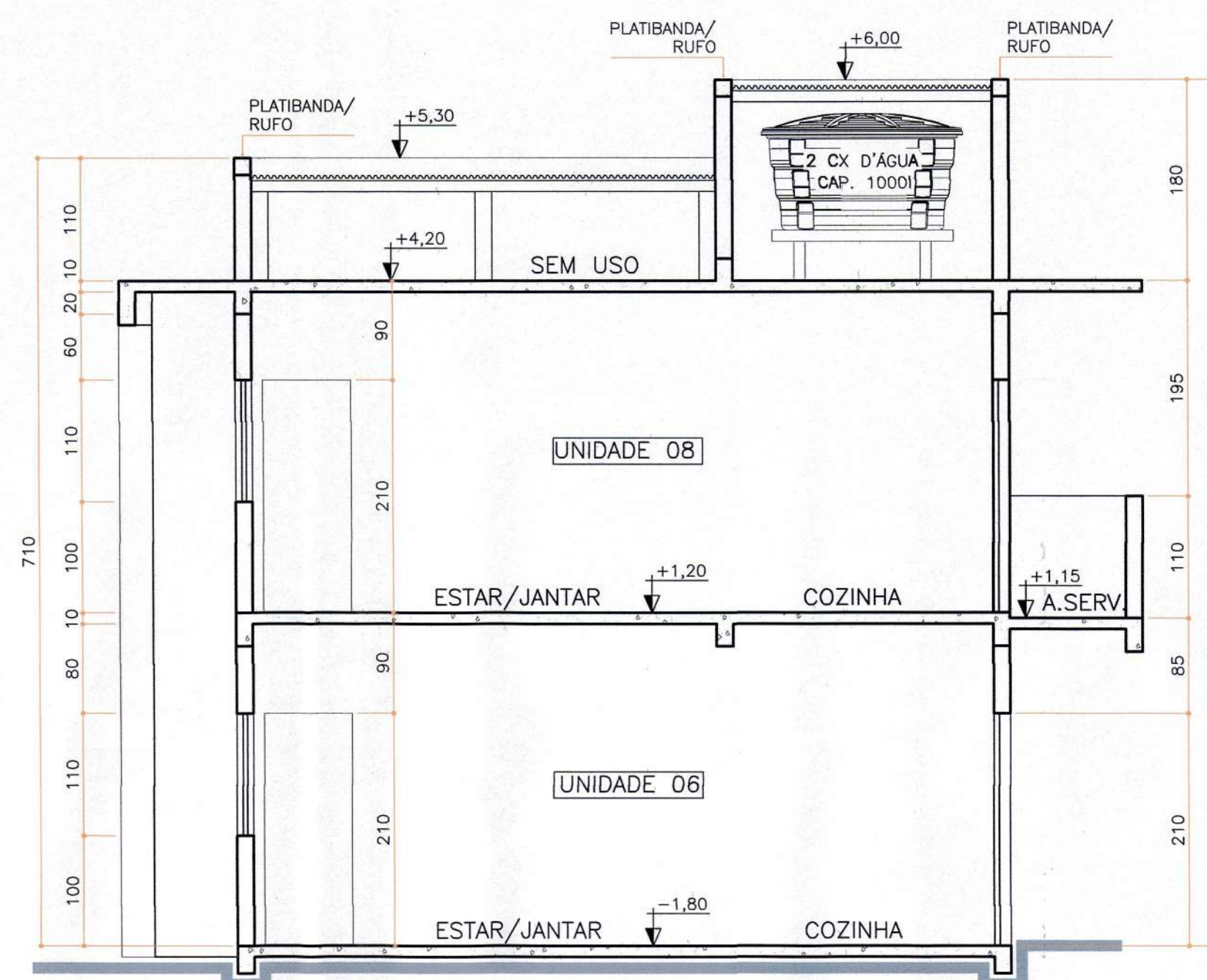

BLOCO 02
CORTE BB'
ESCALA 1:50

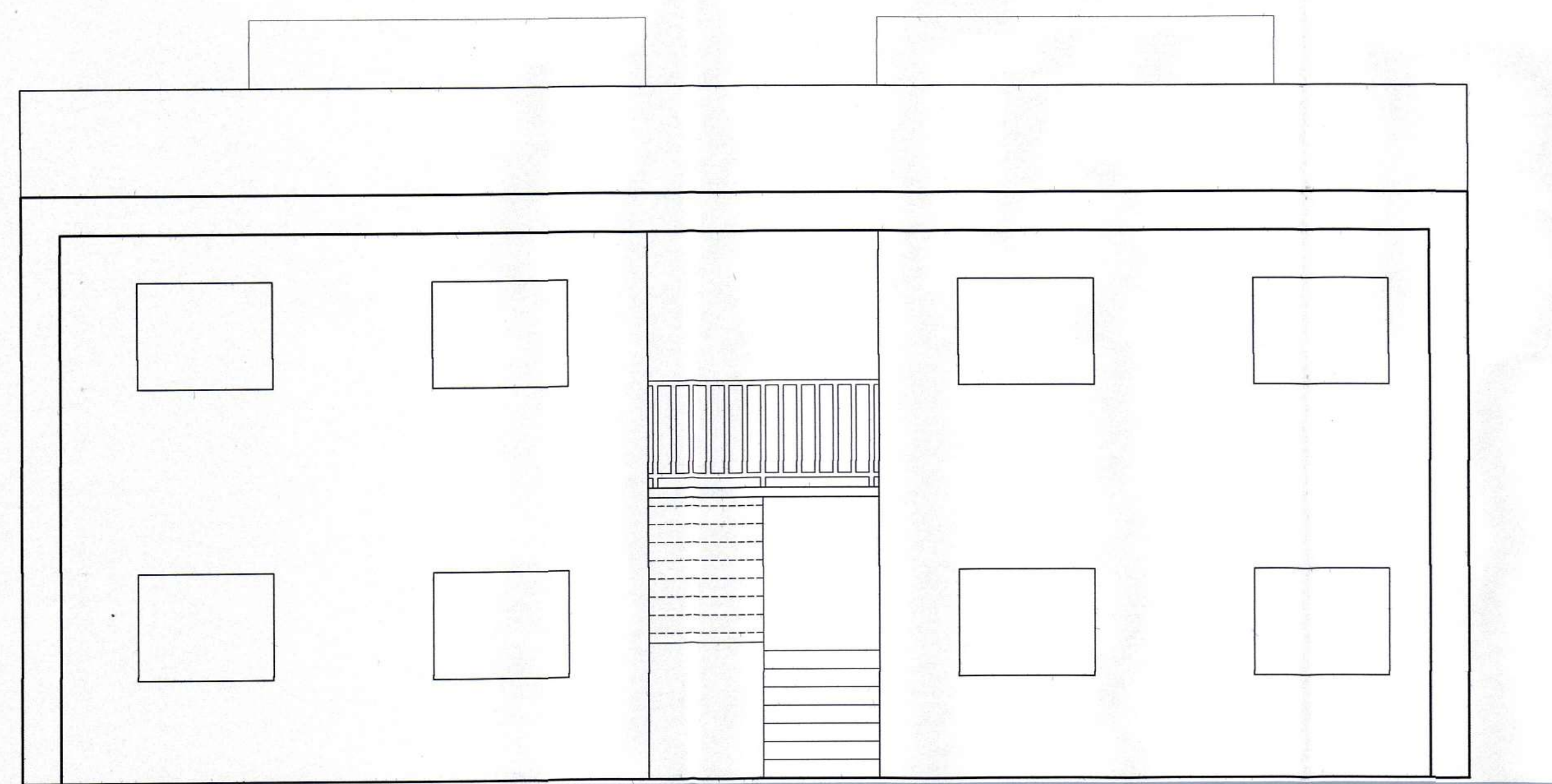

BLOCO 02
ELEVAÇÃO FRONTAL
ESCALA 1:50

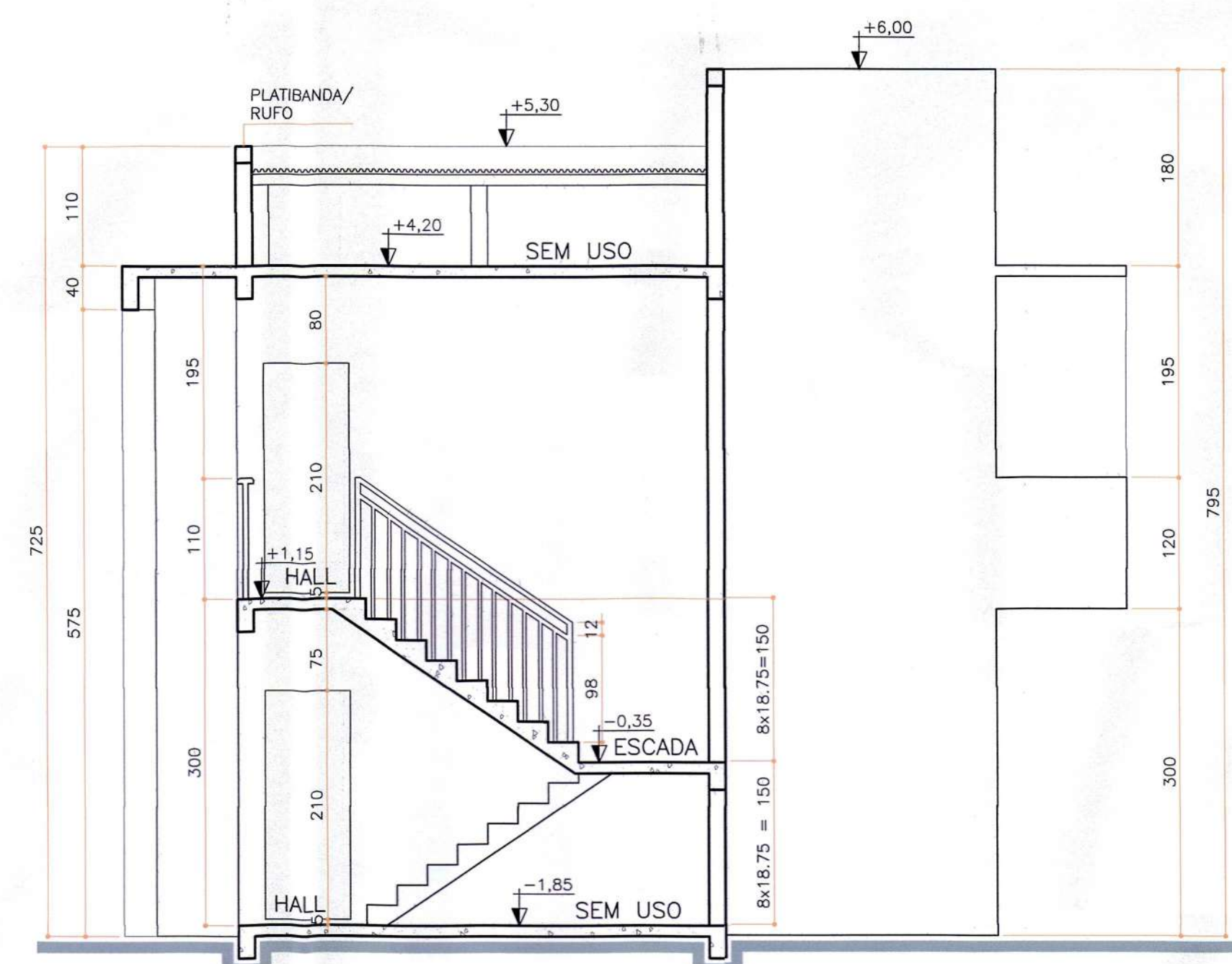

BLOCO 02
CORTE CC'
ESCALA 1:50

- I. O Responsável técnico pelo projeto se responsabiliza pelas dimensões do terreno e da edificação informadas no projeto;
- II. Declaramos que a aprovação do projeto não implica no reconhecimento do direito de propriedade pela Prefeitura;
- III. Para a obtenção do certificado de vistoria técnica de conclusão de obra, a calçada deverá estar executada nos termos do decreto 36.559 de 20 de agosto de 2021;
- IV. O autor do projeto de responsabiliza pelas cotas e áreas internas, bem como pelas aberturas de iluminação e ventilação que devem obedecer o regulamento de edificações. Sendo ainda de sua inteira responsabilidade as cotas confrontantes do terreno, constantes do projeto, assim como a amarração com a esquina mais próxima.

INSCRIÇÃO IMOBILIÁRIA: 01.02.00.028.1348

REV.	DATA	MODIFICAÇÃO	NOME
6			
5	08/09/22	REVISÃO GERAL CONFORME SOLICITAÇÕES SMUR/DU	
4	09/05/22	REVISÃO GERAL CONFORME SOLICITAÇÕES SMUR/DU	C.F.S.
3	16/03/22	REVISÃO GERAL CONFORME SOLICITAÇÕES SMUR/DU	C.F.S.
2	21/10/21	REVISÃO GERAL CONFORME SOLICITAÇÕES SMUR/DU	C.F.S.
1	17/09/21	EMISSÃO INICIAL - PROJETO LEGAL	C.F.S.
0	15/03/2021	EMISSÃO INICIAL	C.F.S.

PREFEITURA MUNICIPAL DE ARAUCÁRIA

Prefeitura do Município de Araucária
Secretaria Municipal de Urbanismo
PROJETO APROVADO
Em 14/06/2022
Processo nº 20742/2021
Alvará nº 041/2022 Classe A

Thais C. K. Veribile
Eng. Civil - CREA PR - 166.613/D
SMUR - Assessoria Técnica

paralela
engenharia consultiva

RUA DR. REYNALDO MACHADO nº 1073
PRADO VELHO - CURITIBA - PR - CEP 80215-010
FONE: (41) 3023-9940
email: comercial@paralela.com.br

COORDENADOR DO PROJETO ENGº CLEVERSON FRANCISCO DE SOUZA CREA 81 401-DIPR	RESPONSÁVEL TÉCNICO
AUTOR DO PROJETO ENGº CLEVERSON FRANCISCO DE SOUZA CREA 81 401-DIPR	CO-AUTOR DO PROJETO ENGº EDMILSON DE SOUZA CREA 27 052-DIPR
DESENHISTA C.F.S.	ESCALA 1:100
DATA MARÇO/ 2021	FORMATO A1

PROJETO DE CONDOMÍNIO HABITACIONAL

OBRA
CONSTRUÇÃO DE CONDOMÍNIO HABITACIONAL VERTICAL EM ALVENARIA - 12 UNIDADES DE 02 PAVIMENTOS EM 4 BLOCOS

CONTRATANTE
COMPANHIA MUNICIPAL DE HABITAÇÃO DE ARAUCÁRIA
RESPONSABILIDADE LEGAL:
JOSÉ FERREIRA SOARES NETO 030.156.599-60

ESPECIALIDADE
PROJETO LEGAL DE ARQUITETURA

ARQUIVO
588-000-ARQUI01011.dwg

CONTRATO
002/2021
PP07420
DATA CONTRATO
FEVEREIRO/ 2021

REFERÊNCIA
BLOCO 02
- CORTES AA', BB' e CC'
- ELEVAÇÃO FRONTAL

PRANCHA
ARQUI 06/08
REVISÃO "5"

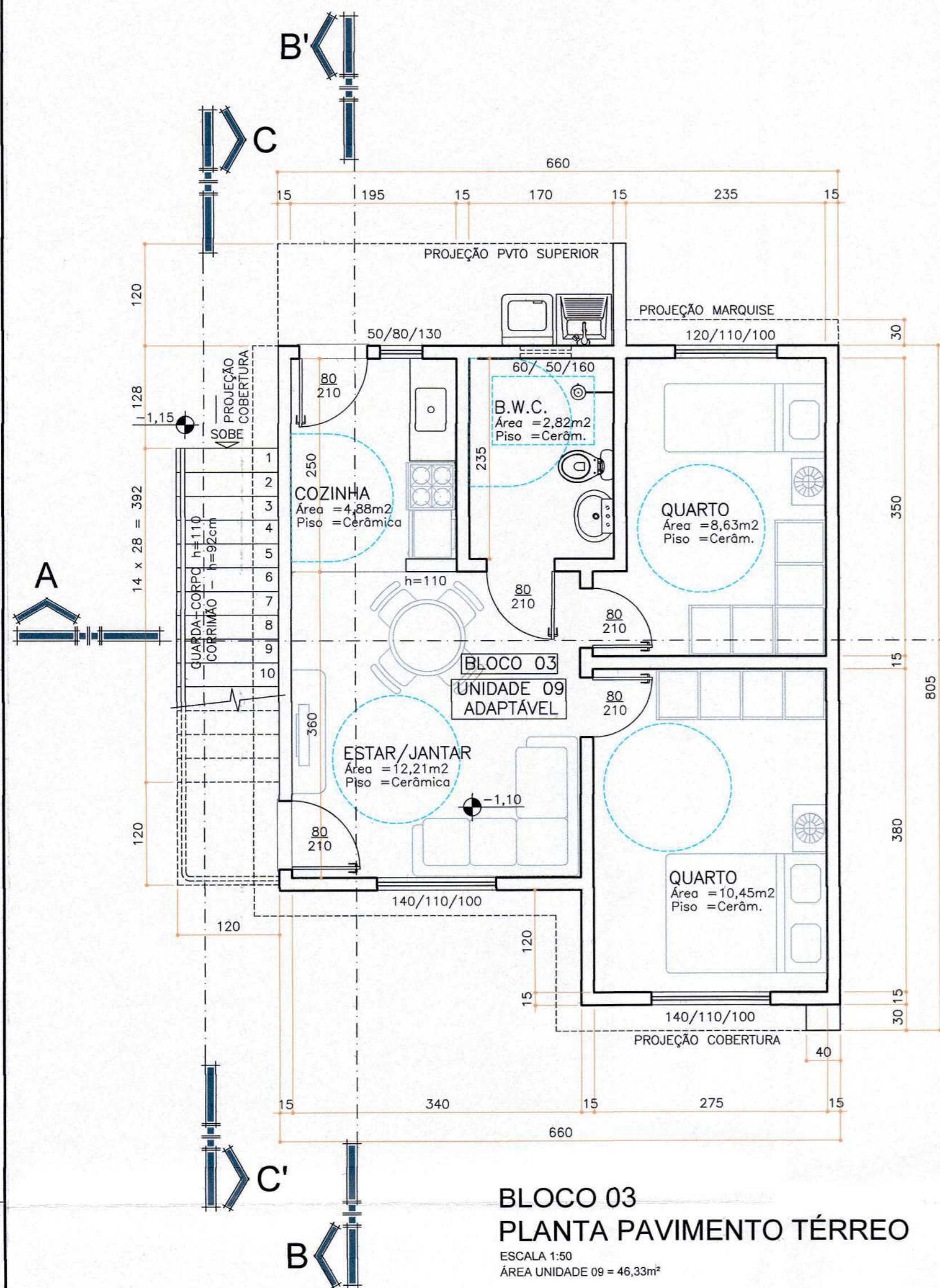

BLOCO 03
PLANTA PAVIMENTO TÉRREO
 ESCALA 1:50
 ÁREA UNIDADE 09 = 46,33m²

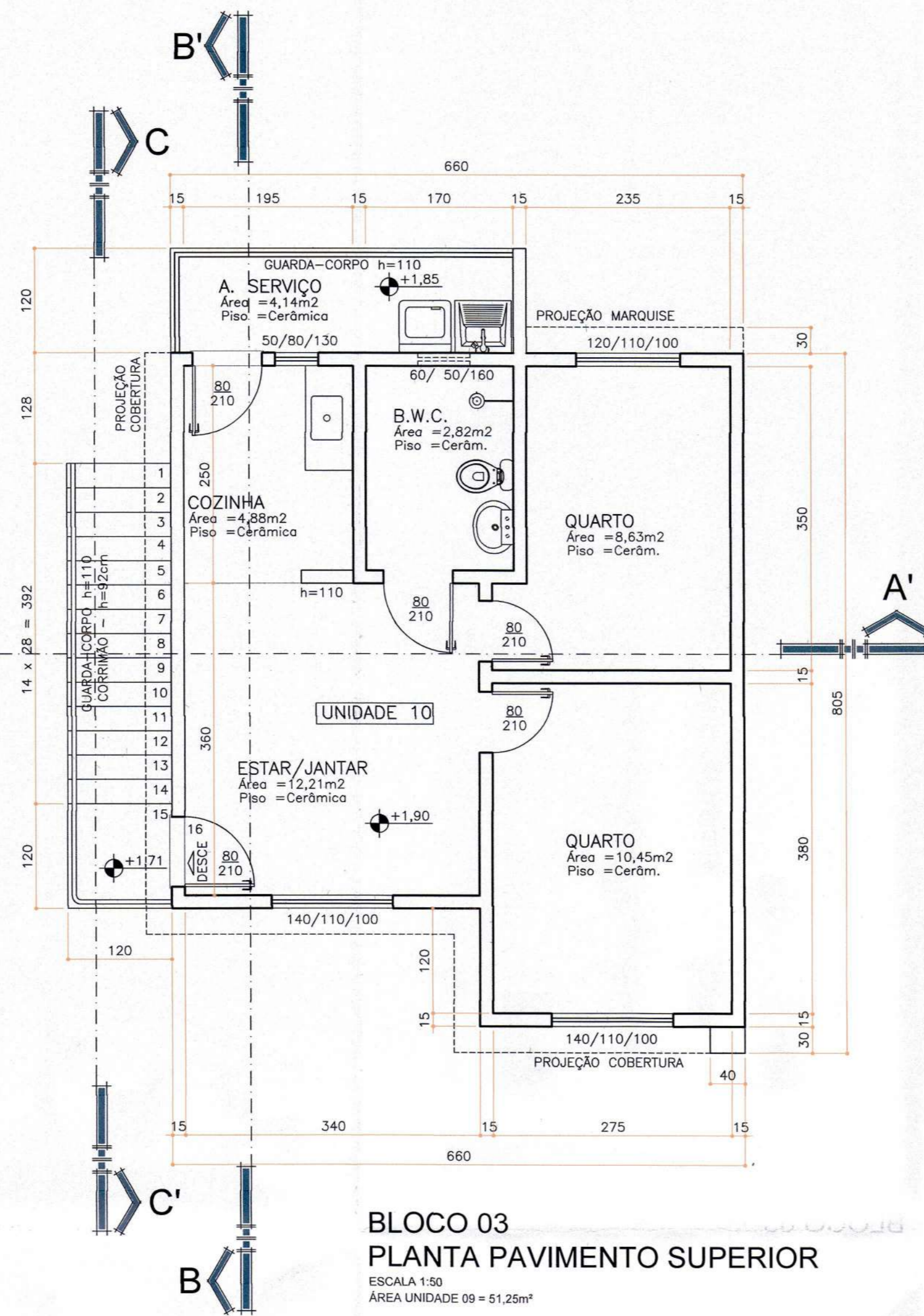

BLOCO 03
PLANTA PAVIMENTO SUPERIOR
 ESCALA 1:50
 ÁREA UNIDADE 09 = 51,25m²

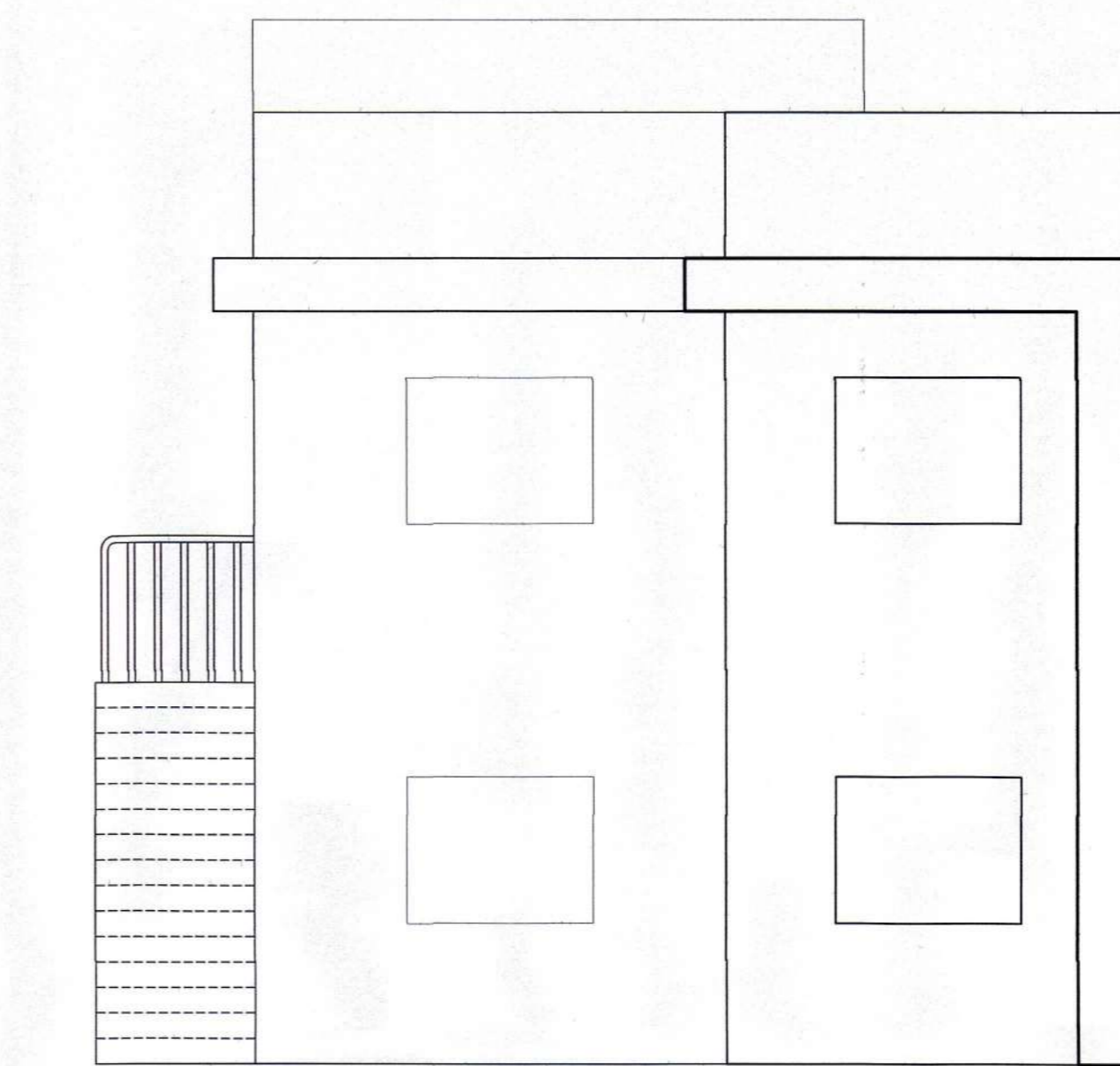

BLOCO 03
ELEVAÇÃO FRONTAL
 ESCALA 1:50

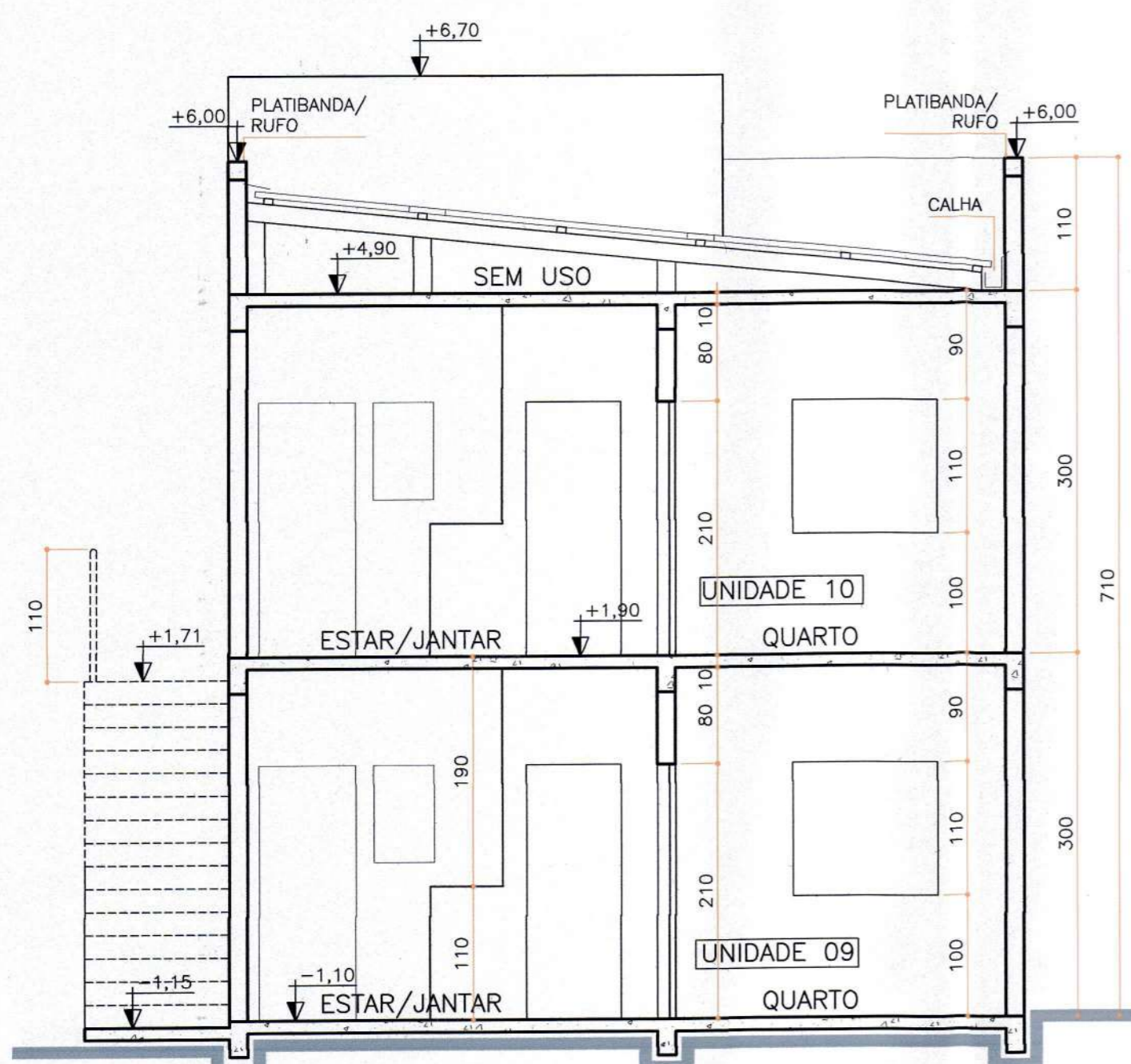

BLOCO 03
CORTE AA
 ESCALA 1:50

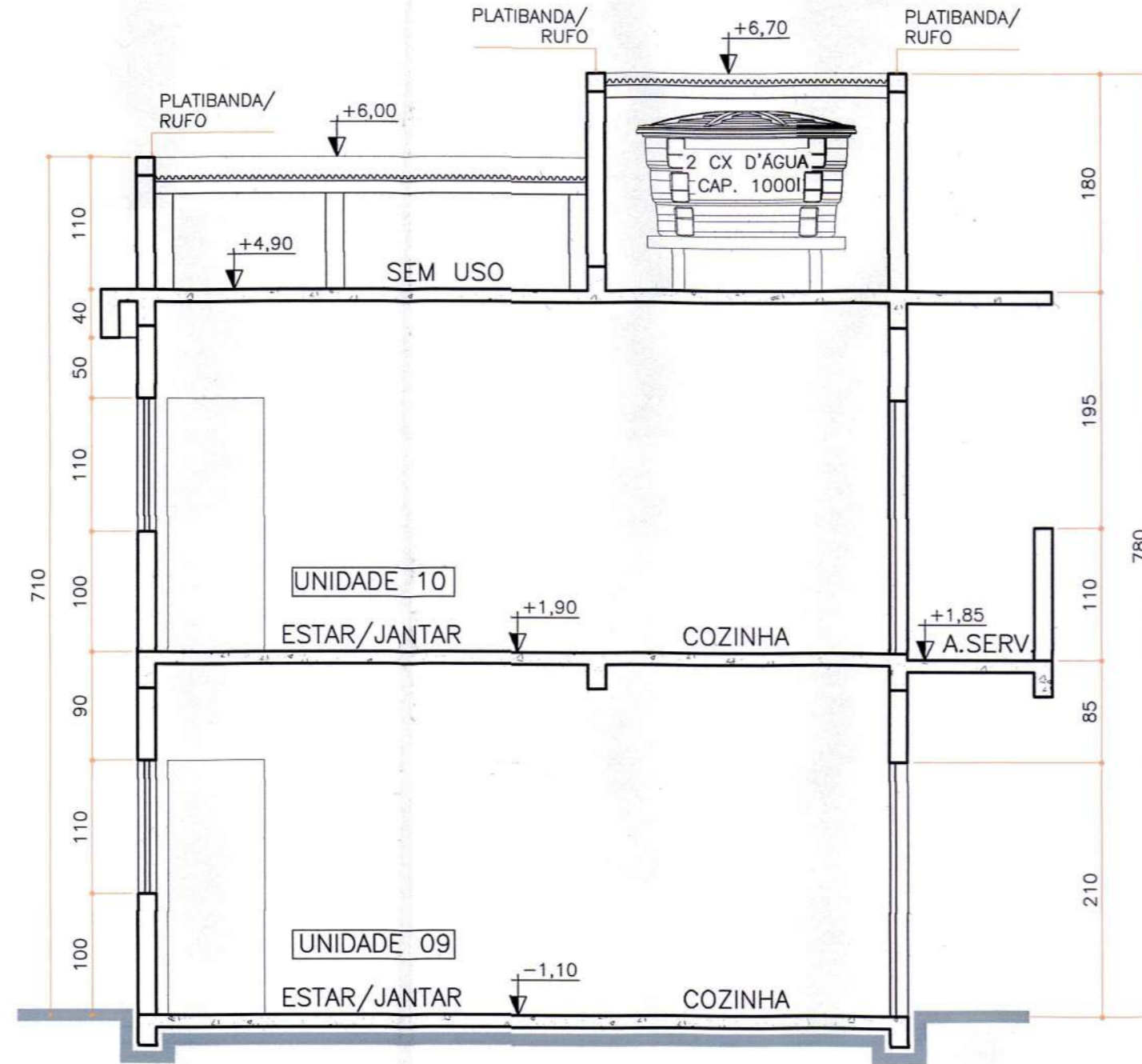

BLOCO 03
CORTE BB
 ESCALA 1:50

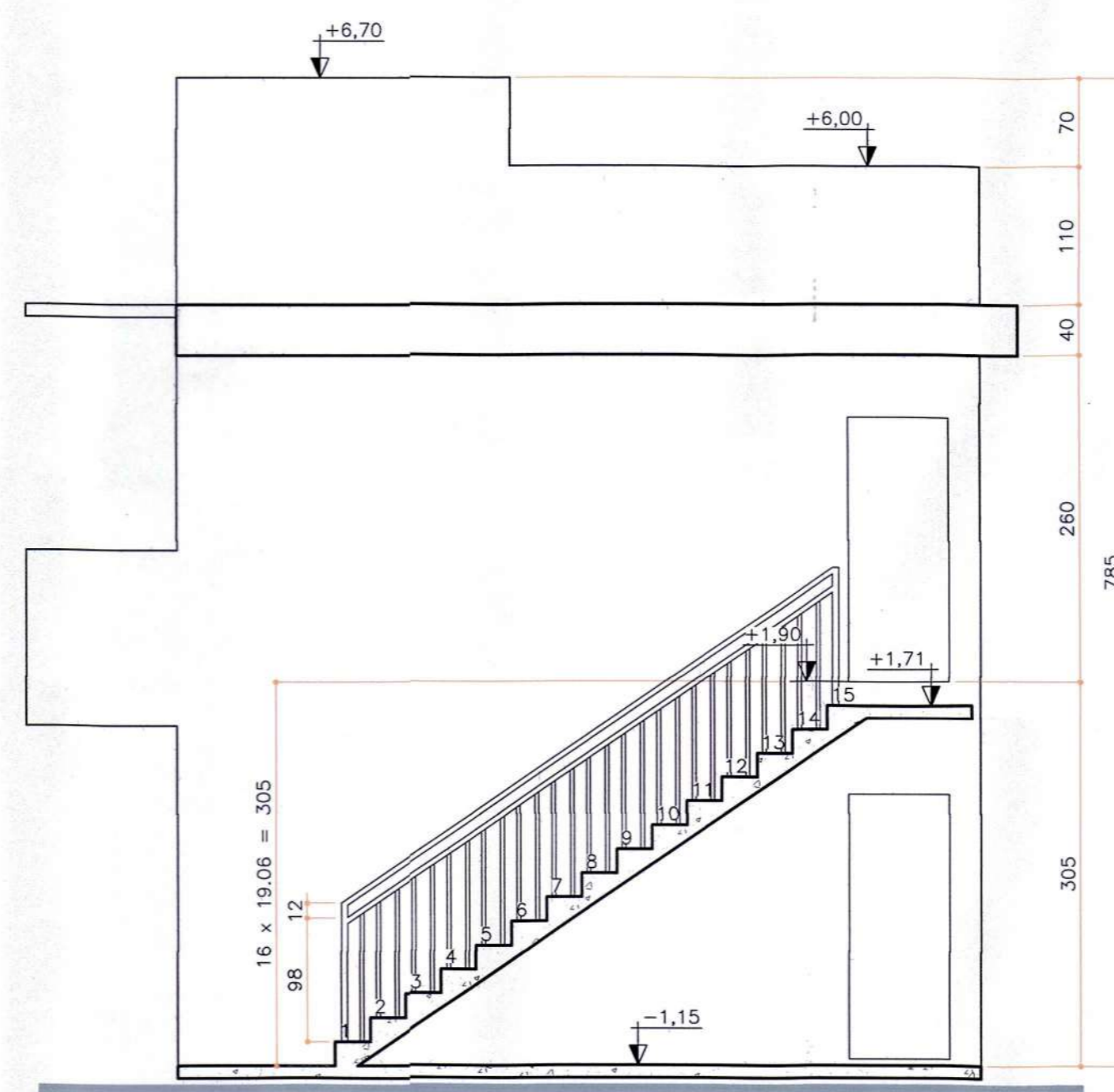

BLOCO 03
CORTE CC
 ESCALA 1:50

I. O Responsável técnico pelo projeto se responsabiliza pelas dimensões do terreno e da edificação informadas no projeto;
 II. Declaramos que a aprovação do projeto não implica no reconhecimento do direito de propriedade pela Prefeitura;
 III. Para a obtenção do certificado de vistoria técnica de conclusão de obra, a calçada deverá estar executada nos termos do decreto 36.559 de 20 de agosto de 2021;
 IV. O autor do projeto de responsabiliza pelas cotas e áreas internas, bem como pelas aberturas de iluminação e ventilação que devem obedecer o regulamento de edificações. Sendo ainda de sua inteira responsabilidade as cotas confrontantes do terreno, constantes do projeto, assim como a amarração com a esquina mais próxima.

INSCRIÇÃO IMOBILIÁRIA: 01.02.00.028.1348

REV.	DATA	MODIFICAÇÃO	NOME
6			
5	08/06/22	REVISÃO GERAL CONFORME SOLICITAÇÕES SMUR/DU	C.F.S.
4	09/05/22	REVISÃO GERAL CONFORME SOLICITAÇÕES SMUR/DU	C.F.S.
3	16/03/22	REVISÃO GERAL CONFORME SOLICITAÇÕES SMUR/DU	C.F.S.
2	21/10/21	REVISÃO GERAL CONFORME SOLICITAÇÕES SMUR/DU	C.F.S.
1	17/09/21	EMIÇÃO INICIAL - PROJETO LEGAL	C.F.S.
0	15/03/2021	EMIÇÃO INICIAL	C.F.S.

PREFEITURA MUNICIPAL DE ARAUCÁRIA

Prefeitura do Município de Araucária
 Secretaria Municipal de Urbanismo
PROJETO APROVADO
 E: 14/06/2022
 Processo nº 80742/2021
 Alvará nº 184/2022 Classe A

Tijás C. Y. Terribile
 Eng. Civil - CREM/PR - 166.613/D
 SMUR - Assessoria Técnica

paralela
 engenharia consultiva

RUA DR. REYNALDO MACHADO nº 1073
 PRADO VELHO - CURITIBA - PR - CEP 80165-010
 FONE: (41) 3023-6940
 email: comersa@paralela.com.br

COORDENADOR DO PROJETO ENGº CLEVERSON FRANCISCO DE SOUZA CREA 81 401-DIPR	RESPONSÁVEL TÉCNICO
AUTOR DO PROJETO ENGº CLEVERSON FRANCISCO DE SOUZA CREA 81 401-DIPR	CO-AUTOR DO PROJETO ENGº EDMILSON DE SOUZA CREA 27 052-DIPR
DESENHISTA C.F.S.	ESCALA 1:100
DATA MARÇO/2021	FORMATO A1

PROJETO DE CONDOMÍNIO HABITACIONAL

OBRA
CONSTRUÇÃO DE CONDOMÍNIO HABITACIONAL VERTICAL EM ALVENARIA - 12 UNIDADES DE 02 PAVIMENTOS EM 4 BLOCOS

CONTRATANTE
COMPANHIA MUNICIPAL DE HABITAÇÃO DE ARAUCÁRIA
 REPRESENTANTE LEGAL:
JOSÉ FERREIRA SOARES NETO CPF: 030.156.599-60

PROJETO LEGAL DE ARQUITETURA

CONTRATO 002/2021 PP07420	REFERÊNCIA BLOCO 03 - PLANTA PAVIMENTO TÉRREO (UNID. 09 - ADAPTÁVEL) - PLANTA PAVIMENTO SUPERIOR (UNID. 10) - CORTES AA', BB' e CC' - ELEVÇÃO FRONTAL	FRANQUIA ARQUI 07/08 REVISÃO "5"
---------------------------------	--	---

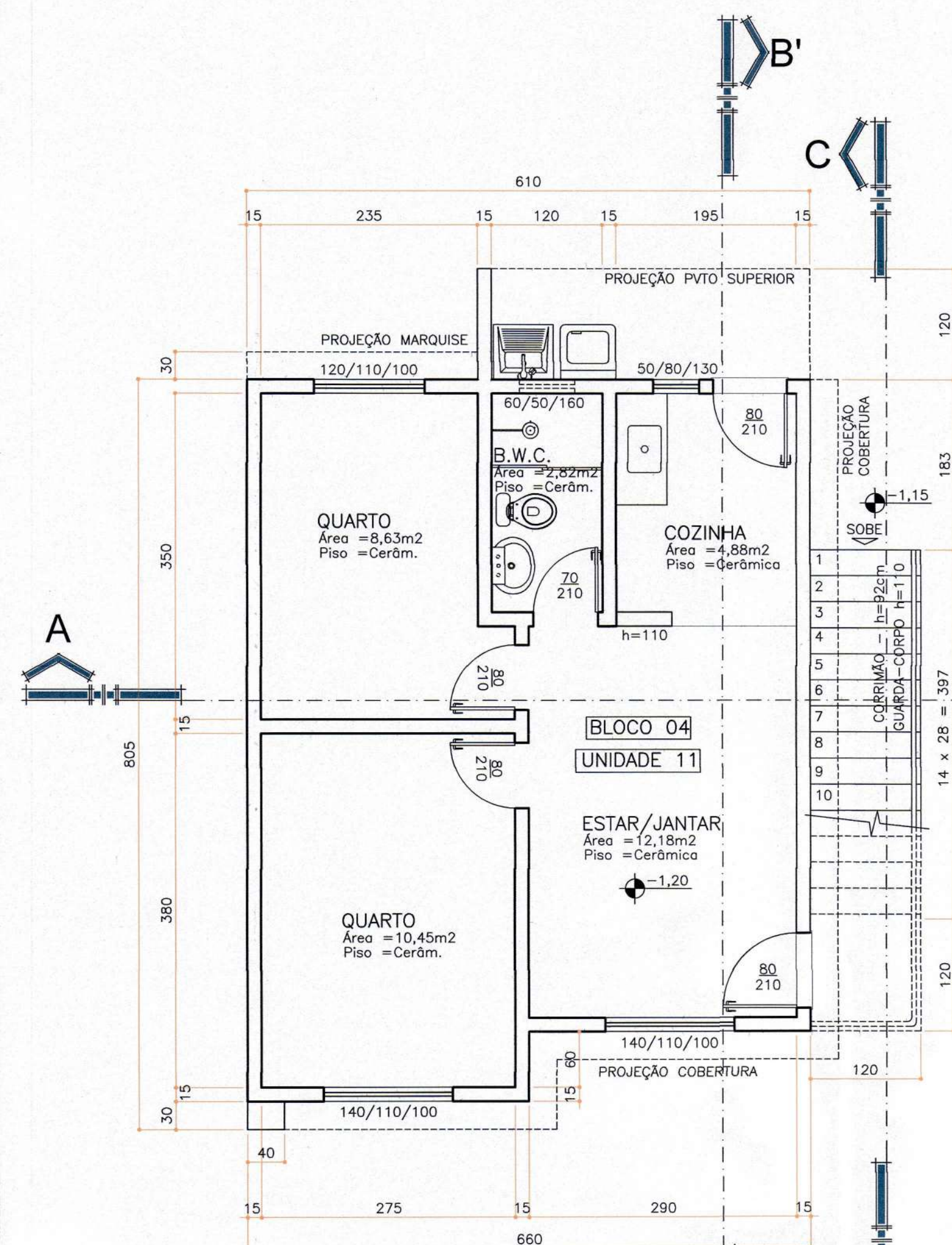

BLOCO 04
PLANTA PAVIMENTO TÉRREO
 ESCALA 1:50
 ÁREA UNIDADE 11 = 44,99m²

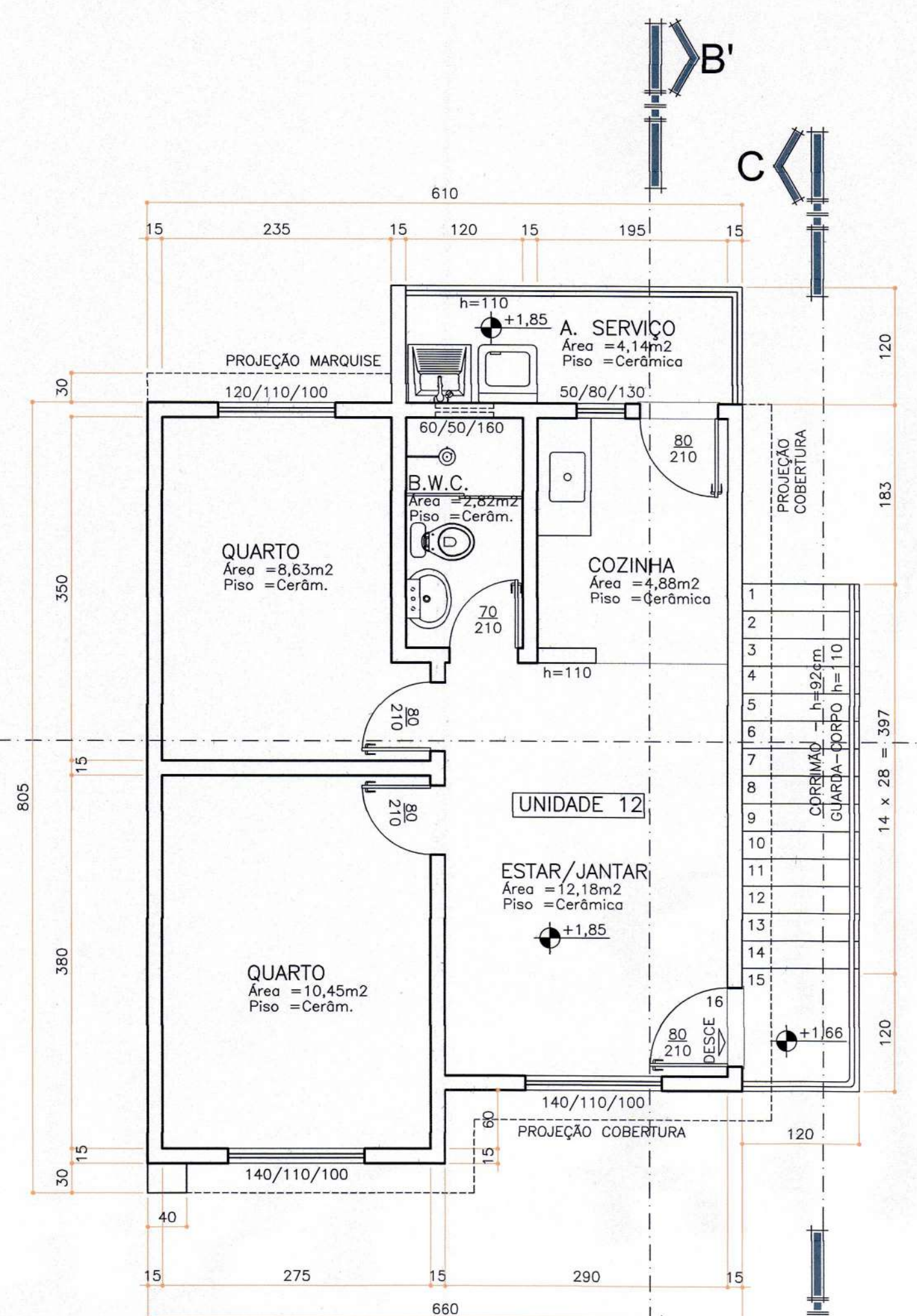

BLOCO 04
PLANTA PAVIMENTO SUPERIOR
 ESCALA 1:50
 ÁREA UNIDADE 12 = 49,31m²

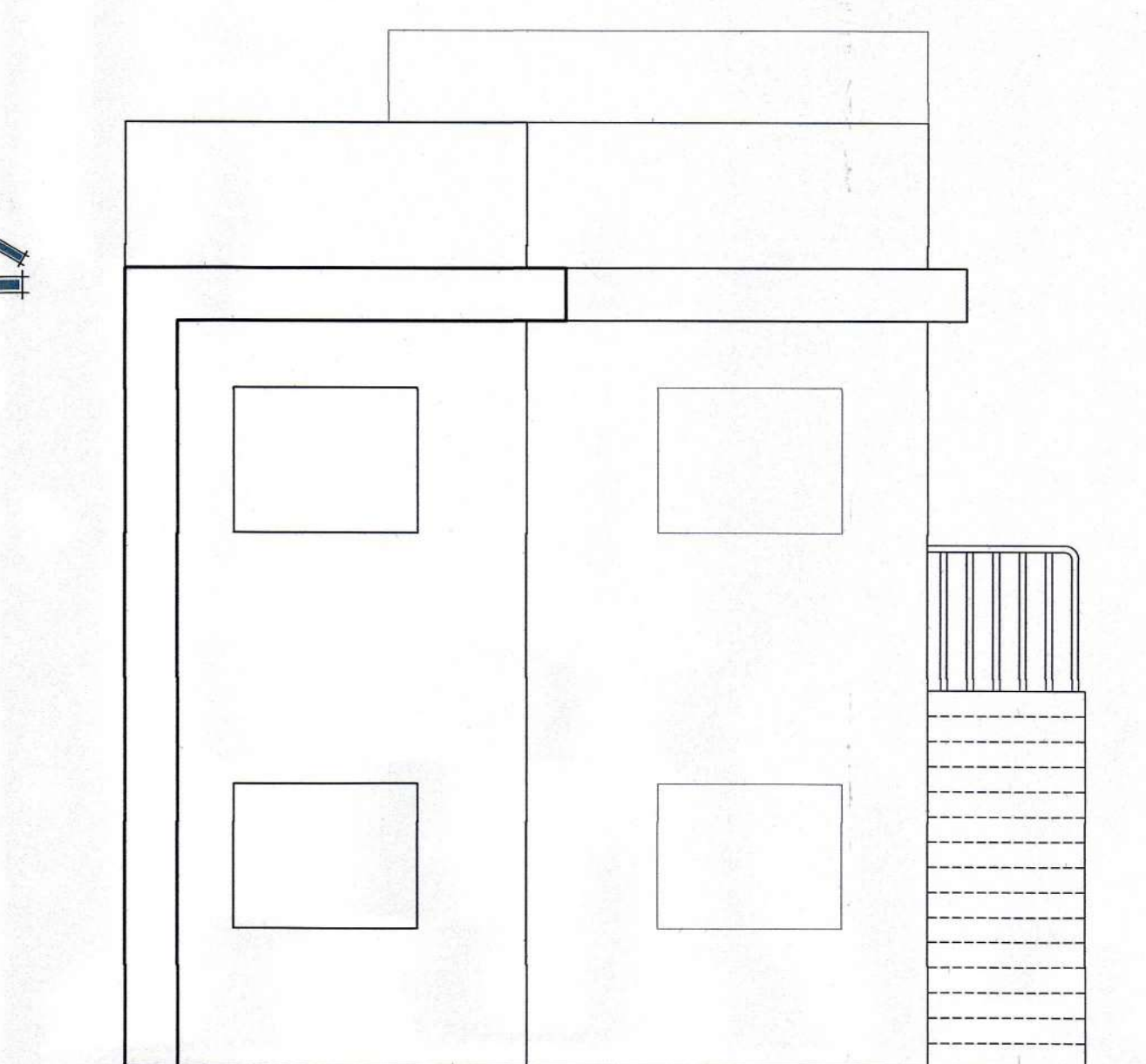

BLOCO 04
ELEVAÇÃO FRONTAL
 ESCALA 1:50

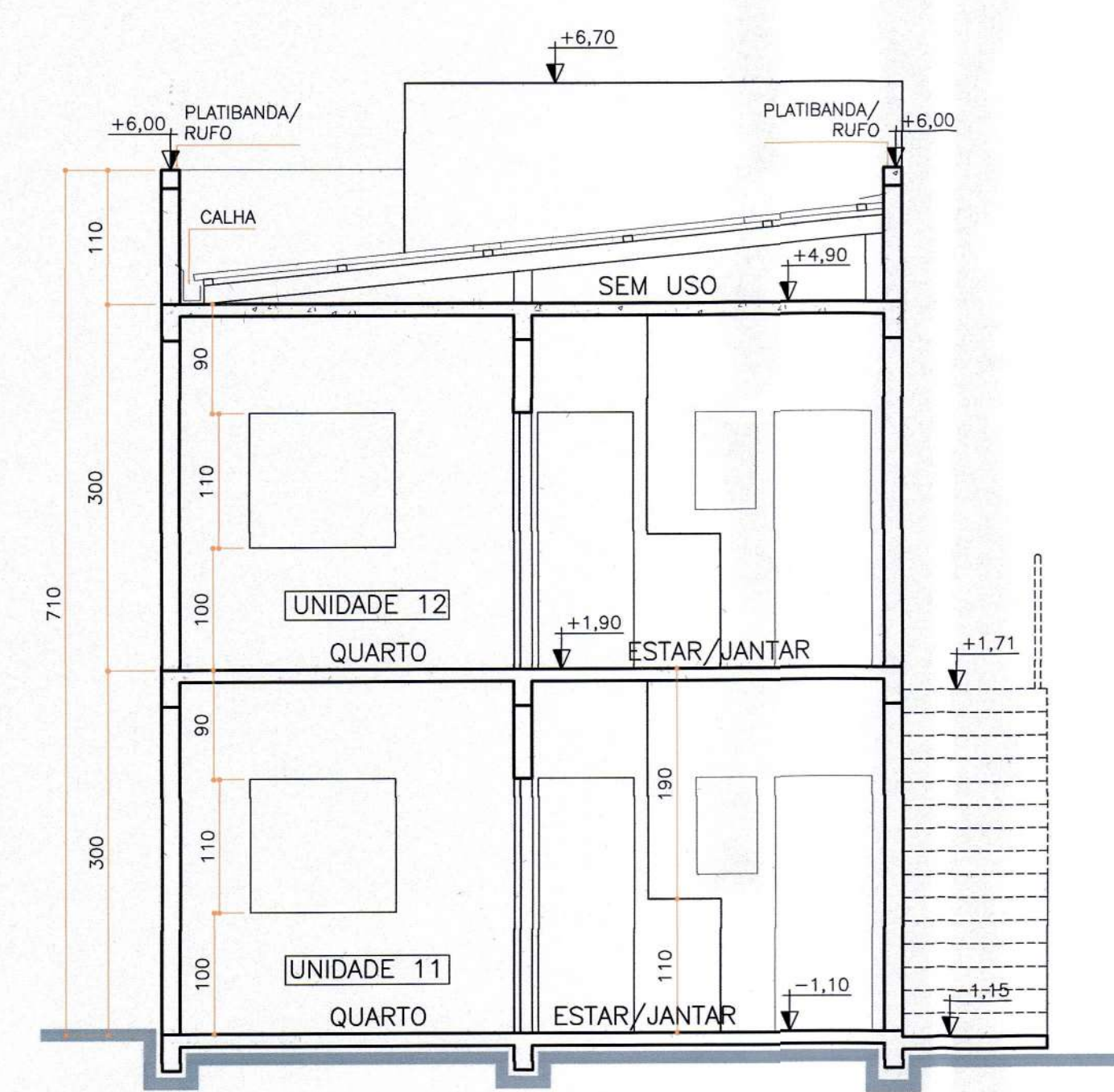

BLOCO 04
CORTE AA'
 ESCALA 1:50

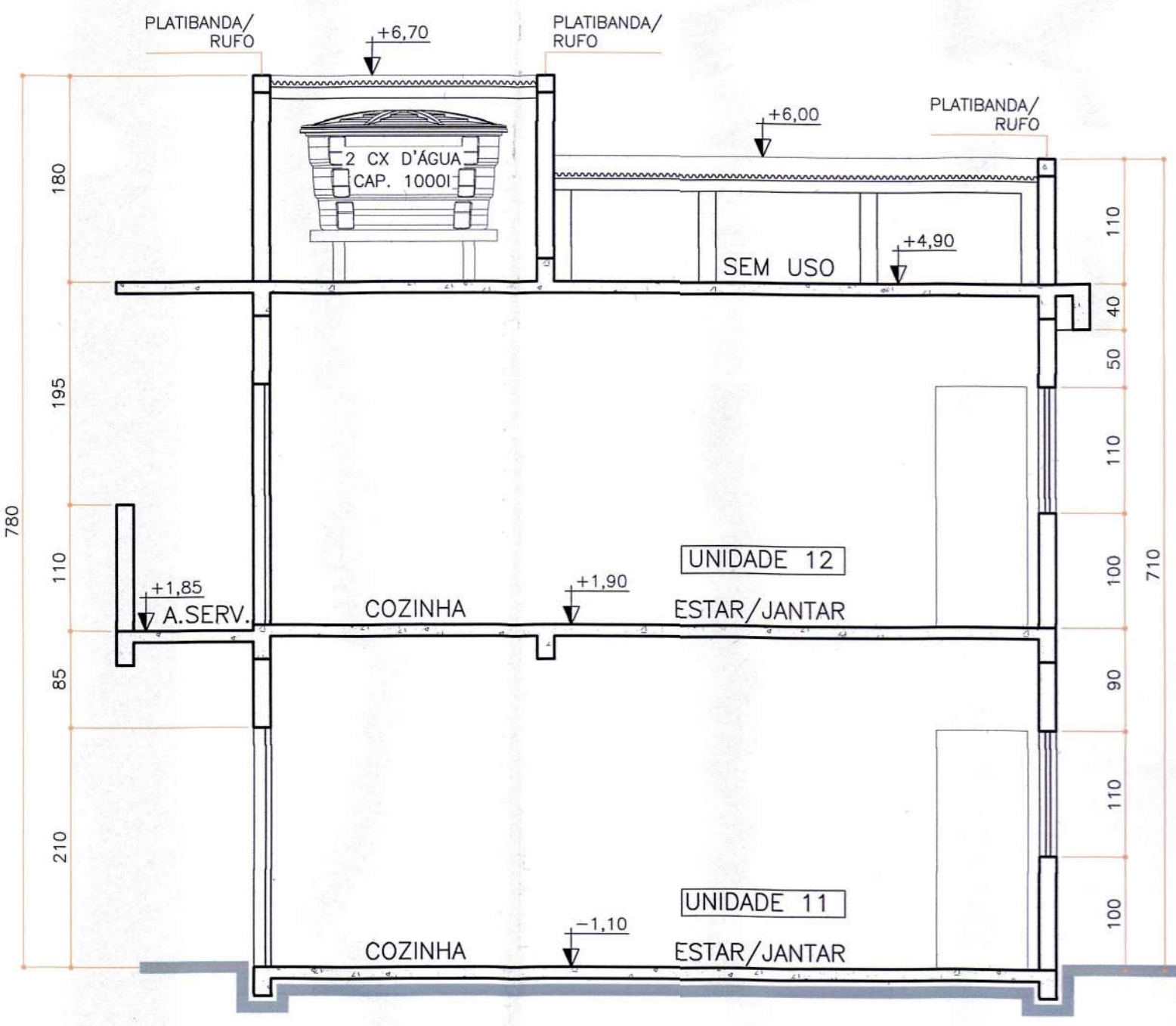

BLOCO 04
CORTE BB'
 ESCALA 1:50

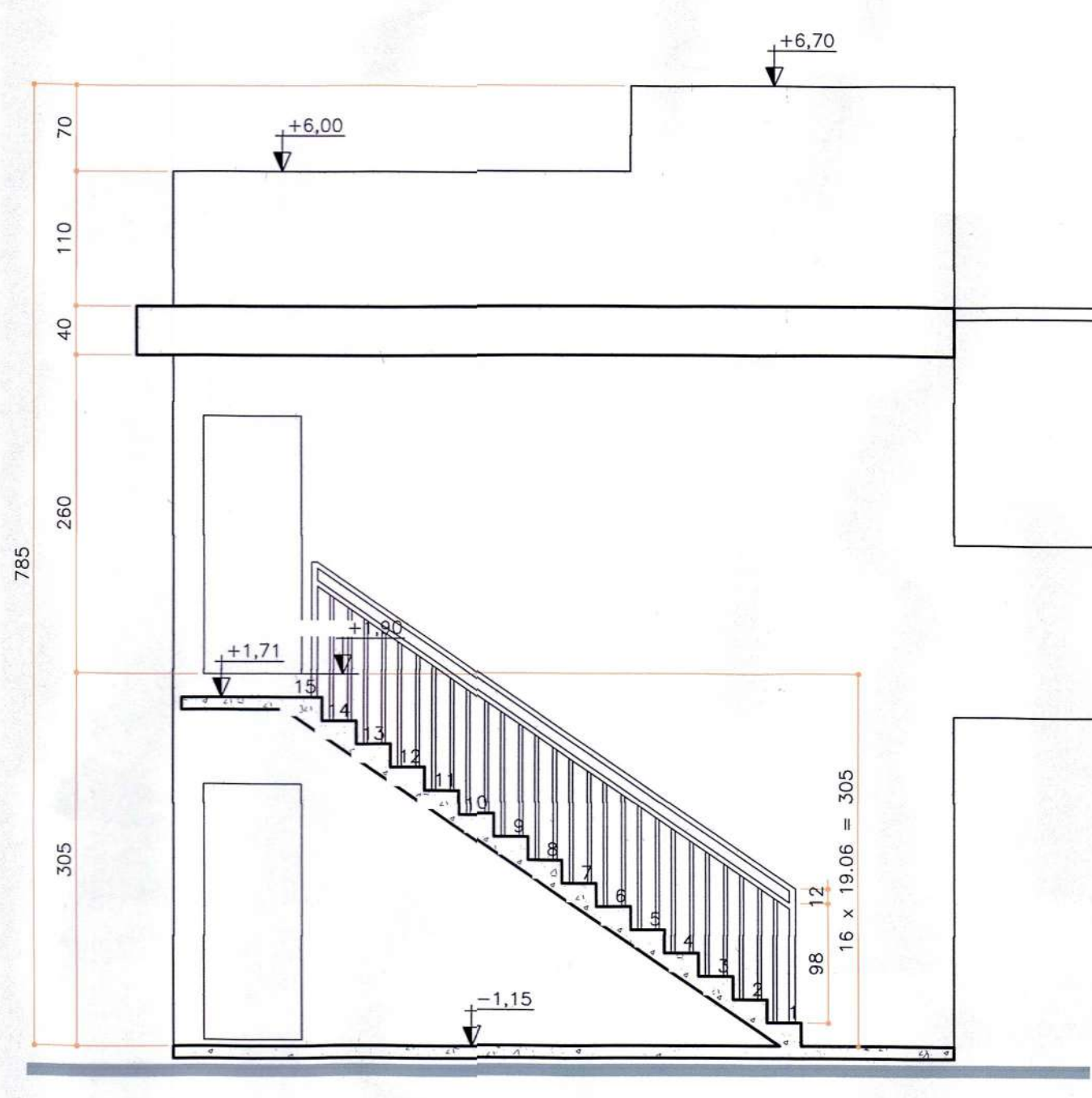

BLOCO 04
CORTE CC'
 ESCALA 1:50

I. O Responsável Técnico pelo projeto se responsabiliza pelas dimensões do terreno e da edificação informadas no projeto;
 II. Declaramos que a aprovação do projeto não implica no reconhecimento do direito de propriedade pela Prefeitura;
 III. Para a obtenção do certificado de vistoria técnica de conclusão de obra, a calçada deverá estar executada nos termos do decreto 35.559 de 20 de agosto de 2021;
 IV. O autor do projeto se responsabiliza pelas cotas e áreas internas, bem como pelas aberturas de iluminação e ventilação que devem obedecer o regulamento de edificações. Sendo ainda de sua inteira responsabilidade as cotas confrontantes do terreno, constantes do projeto, assim como a amarração com a esquina mais próxima.

INSCRIÇÃO IMOBILIÁRIA: 01.02.00.028.1348

REV.	DATA	MODIFICAÇÃO	NOME
6	08/06/22	REVISÃO GERAL CONFORME SOLICITAÇÕES SMURIDU	
4	09/05/22	REVISÃO GERAL CONFORME SOLICITAÇÕES SMURIDU	C.F.S.
3	16/03/22	REVISÃO GERAL CONFORME SOLICITAÇÕES SMURIDU	C.F.S.
2	21/10/21	REVISÃO GERAL CONFORME SOLICITAÇÕES SMURIDU	C.F.S.
1	17/09/21	EMISSÃO INICIAL - PROJETO LEGAL	C.F.S.
0	15/03/2021	EMISSÃO INICIAL	C.F.S.

PREFEITURA MUNICIPAL DE ARAUCÁRIA

Prefeitura do Município de Araucária
 Secretaria Municipal de Urbanismo
 PROJETO APROVADO
 Em: 14/10/2022
 Processo nº 8.274.2/2021
 Alvará nº 184/2022 Classe A

Thaís C. K. Terribile
 Eng. Civil - CREA PR - 166.613/1
 SAUBH - Assessoria Técnica

<p>parallel engenharia consultiva</p>		<p>RUA DR. REYNALDO MACHADO Nº 1073 PRADO VELHO - CURITIBA - PR - CEP 80215-010 FONE: (41) 3033-9460 email: comercial@parallel.com.br</p>	
COORDENADOR DO PROJETO	ENGº CLEVERSON FRANCISCO DE SOUZA CREA 81 401-D/PR	RESPONSÁVEL TÉCNICO	
AUTOR DO PROJETO	ENGº CLEVERSON FRANCISCO DE SOUZA CREA 81 401-D/PR	CO-AUTOR DO PROJETO	ENGº EDMILSON DE SOUZA CREA 27 052-D/PR
DESENHISTA	C.F.S.	ESCALA	1:100
DATA	MARÇO/2021	FORMATO	A1

PROJETO DE CONDOMÍNIO HABITACIONAL

CONSTRUÇÃO DE CONDOMÍNIO HABITACIONAL VERTICAL EM ALVENARIA - 12 UNIDADES DE 02 PAVIMENTOS EM 4 BLOCOS

CONTRATANTE
COMPANHIA MUNICIPAL DE HABITAÇÃO DE ARAUCÁRIA
 REPRESENTANTE LEGAL:
JOSÉ FERREIRA SOARES NETO CPF: 030.156.599-60

CONTRATO	002/2021	REFERÊNCIA	BLOCO 04	PRANCHIA	ARQ/08
DATA CONTRATO	FEVEREIRO/2021		- PLANTA PAVIMENTO TÉRREO (UNID. 11) - PLANTA PAVIMENTO SUPERIOR (UNID. 12) - CORTES AA', BB' e CC'		08/08
			- ELEVAÇÃO FRONTAL		REVISÃO "0"