

IMPLANTAÇÃO
ESCALA: 1/100

* LIGAR NA REDE DE ESGOTO EXISTENTE.
• VERIFICAR O ATENDIMENTO DE COTA DA REDE NOS PONTOS INDICADOS.

QUADRO DE REVISÕES

REV	DATA	DESCRIÇÃO	NOME
00	30.11.21	EMIÇÃO INICIAL	ALT
01	09.03.22	REVISÃO_01	ALT

I. O Responsável Técnico pelo projeto se responsabiliza pelas dimensões do terreno e da edificação, informadas no projeto;
 II. Declaramos que a aprovação do projeto não implica no reconhecimento do direito de propriedade por parte da Prefeitura.
 III. Para a obtenção do certificado de vistoria técnica de conclusão de obra, a calçada deverá estar executada nos termos do Decreto nº 36.559, de 20 de Agosto de 2021.
 IV. O autor do projeto se responsabiliza pelas cotas e áreas internas, bem como pelas aberturas de iluminação e ventilação que devem obedecer ao regulamento das edificações. Sendo ainda de sua inteira responsabilidade as cotas confrontantes do terreno, constantes do projeto, assim como a amarração do terreno com a esquina mais próxima.
 V. O autor do projeto e o proprietário, quando for o caso, se responsabilizam pelo atendimento à Lei nº 13.146/2015 e ao Decreto nº 9.451/2018, referente à acessibilidade em unidades residenciais multifamiliares.

SMUR

Assinado por: NATHAN ANSELMO HELLMANN:08473090969
 16/03/2022 15:37:29 -03:00
PROJETO APROVADO
 Alvará Classe A nº 78/2022
 Processo: 16039/2022

COHAB ARAUCÁRIA COMPANHIA MUNICIPAL DE HABITAÇÃO DE ARAUCÁRIA
 Rua Bruno Cichon, 190 - Telefone: (41) 3031-3939
 Araucária - Paraná

TÍTULO
PROJETO ARQUITETÔNICO
 CONSTRUÇÃO DE HABITAÇÃO UNIFAMILIAR EM ALVENARIA - TÉRREA LOTE 1B-3 MAT. 55.098
 REFERÊNCIA
IMPLANTAÇÃO

PROPRIETÁRIO COMPANHIA MUNICIPAL DE HABITAÇÃO DE ARAUCÁRIA - COHAB	ESCALA INDICADA
AUTOR DO PROJETO EWERTON FRANCISCO STOCCO-0447826794 Ewerton F. Stocco CREA-PR 110.587/D	DESENHO ALT FOLHA 02/04
REPRESENTANTE LEGAL JOSE FERREIRA SOARES NETO:03015659960 José Ferreira Soares Neto DIRETOR PRESIDENTE	DATA MAR/22

ESTE DOCUMENTO FOI ASSINADO EM: 16/03/2022 15:37:29 -03:00 -03 PARA CONFERÊNCIA DO SEU CONTEÚDO ACESSAR: https://aranda.net/p/22/08/42/37

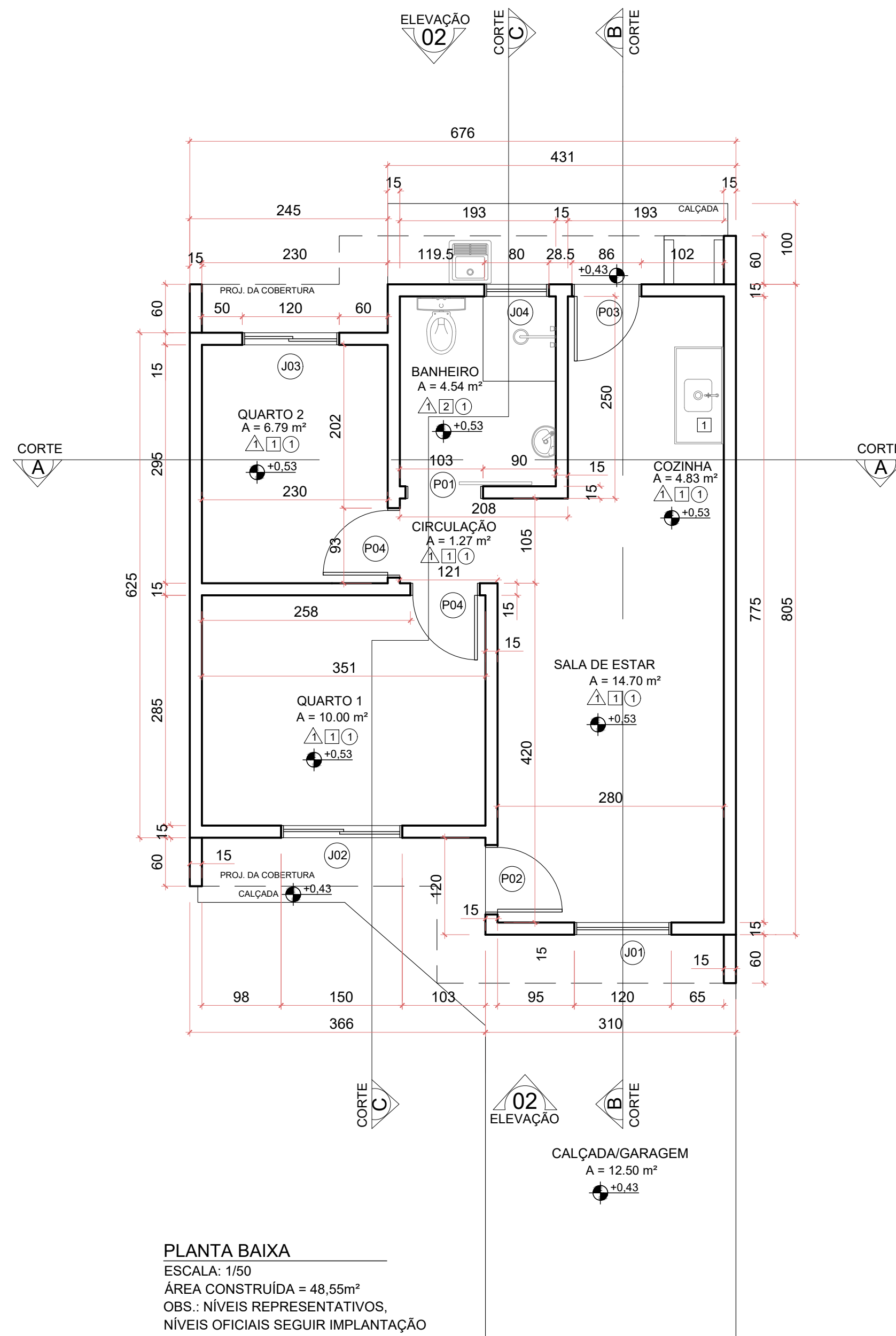

PLANTA BAIXA
 ESCALA: 1/50
 ÁREA CONSTRUÍDA = 48,55m²
 OBS.: NÍVEIS REPRESENTATIVOS,
 NÍVEIS OFICIAIS SEGUIR IMPLANTAÇÃO

TABELA DE ESQUADRIAS						
CÓDIGOS	QTD.	DIMENSÕES (LxH)	PEITORIL (m)	ÁREA (m²)	MATERIAL	TIPO
01	01	1,20x1,60	0,50	1,92	ALUMÍNIO / VIDRO	CORRER/FIXA
02	01	1,50x1,20	0,90	1,80	ALUMÍNIO / VIDRO	CORRER
03	01	1,20x1,20	0,90	1,44	ALUMÍNIO / VIDRO	BASCULANTE
04	01	0,80x0,60	1,50	0,48	ALUMÍNIO / VIDRO	BASCULANTE/FIXA
01	01	0,90x2,10	-	1,89	MADEIRA	CORRER
02	01	0,80x2,10	-	1,68	MADEIRA	ABRIR
03	01	0,80x2,10	-	1,68	ALUMÍNIO / VENEZIANA	ABRIR
04	02	0,80x2,10	-	1,68	MADEIRA	ABRIR

TABELA DE REVESTIMENTOS				
PISO		PAREDE		FORRO
1	CERÂMICA	1	PINTURA	PVC
		2	CERÂMICA	

QUADRO DE REVISÕES			
REV	DATA	DESCRIÇÃO	NOME
00	30.11.21	EMISSÃO INICIAL	ALT
01	09.03.22	REVISÃO_01	ALT

I. O Responsável Técnico pelo projeto se responsabiliza pelas dimensões do terreno e da edificação, informadas no projeto;
 II. Declaramos que a aprovação do projeto não implica no reconhecimento do direito de propriedade por parte da Prefeitura.
 III. Para a obtenção do certificado de vistoria técnica de conclusão de obra, a calçada deverá estar executada nos termos do Decreto n° 36.559, de 20 de Agosto de 2021.
 IV. O autor do projeto se responsabiliza pelas cotas e áreas internas, bem como pelas aberturas de iluminação e ventilação que devem obedecer ao regulamento das edificações. Sendo ainda de sua inteira responsabilidade as cotas confrontantes do terreno, constantes do projeto, assim como a amarração do terreno com a esquina mais próxima.
 V. O autor do projeto e o proprietário, quando for o caso, se responsabilizam pelo atendimento à Lei n° 13.146/2015 e ao Decreto n° 9.451/2018, referente à acessibilidade em unidades residenciais multifamiliares.

SMUR

Assinado por: NATHAN ANSELMO
 HELLMANN:08473090969
 16/03/2022 15:38:16 -03:00
PROJETO APROVADO
 Alvará Classe A nº 78/2022
 Processo: 16039/2022

COHAB ARAUCÁRIA COMPANHIA MUNICIPAL DE HABITAÇÃO DE ARAUCÁRIA
 Rua Bruno Cichon, 190 - Telefone: (41) 3031-3939
 Araucária - Paraná

TÍTULO
PROJETO ARQUITETÔNICO
 CONSTRUÇÃO DE HABITAÇÃO UNIFAMILIAR EM ALVENARIA - TÉRREA
 REFERÊNCIA
 PLANTA BAIXA

PROPRIETÁRIO COMPANHIA MUNICIPAL DE HABITAÇÃO DE ARAUCÁRIA - COHAB	REPRESENTANTE LEGAL	ESCALA INDICADA
AUTOR DO PROJETO EVERTON FRANCISCO STOCCO:04478267944 Evertton F Stocco CREA-PR 110.587/D	Assinado de forma digital por EVERTON FRANCISCO STOCCO:04478267944 Dados: 2022.03.09 16:57:05	DESENHO ALT FOLHA
BAIRRO COSTEIRA	ARQUIVO DIGITAL M_GERAIS_LEGAL_TOPOGRAFIA.R04	DATA MAR/22

03/04

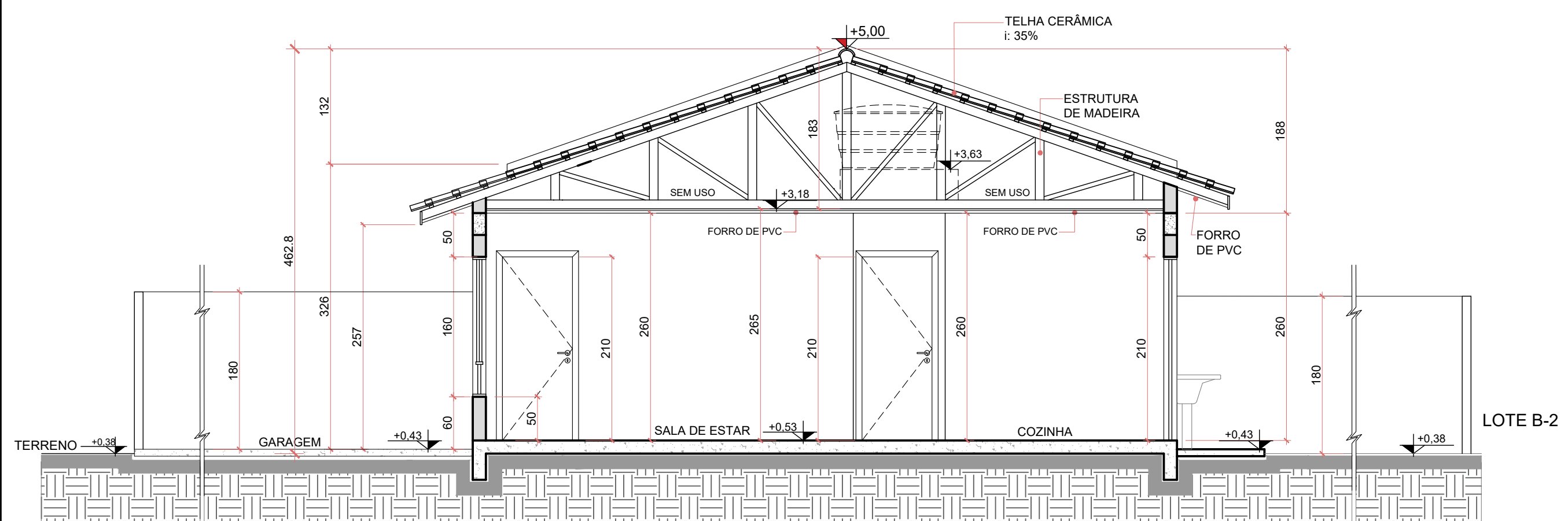
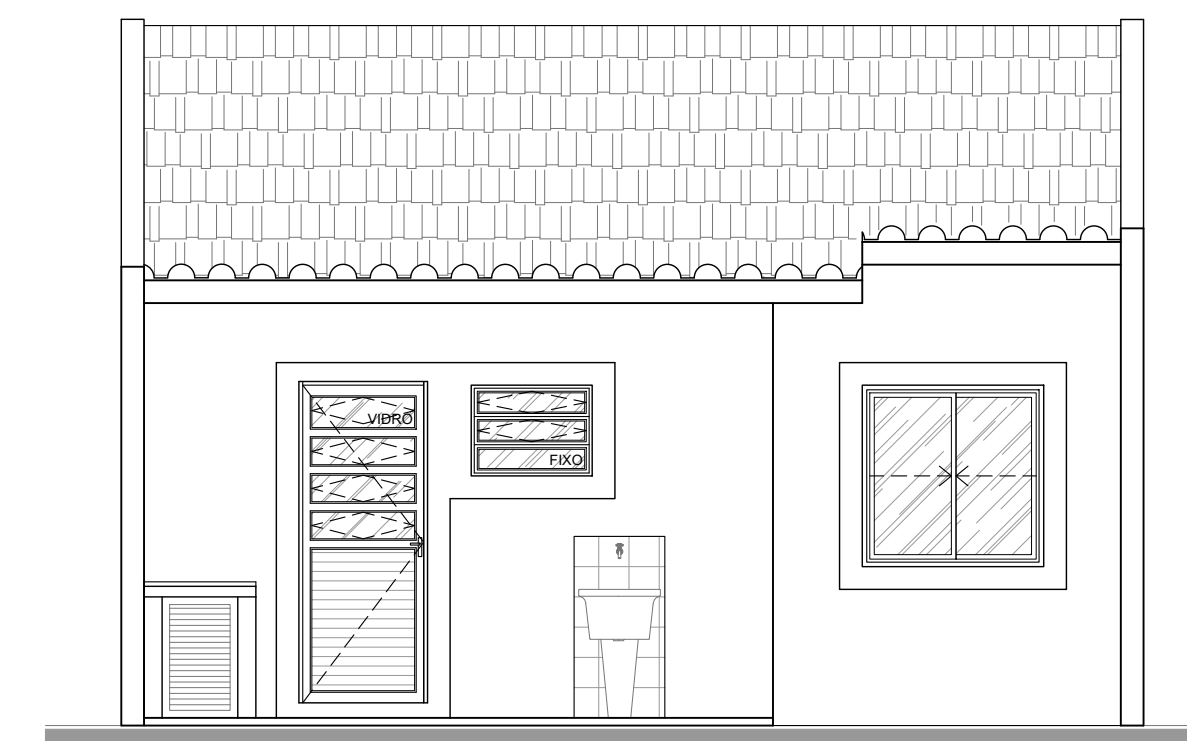
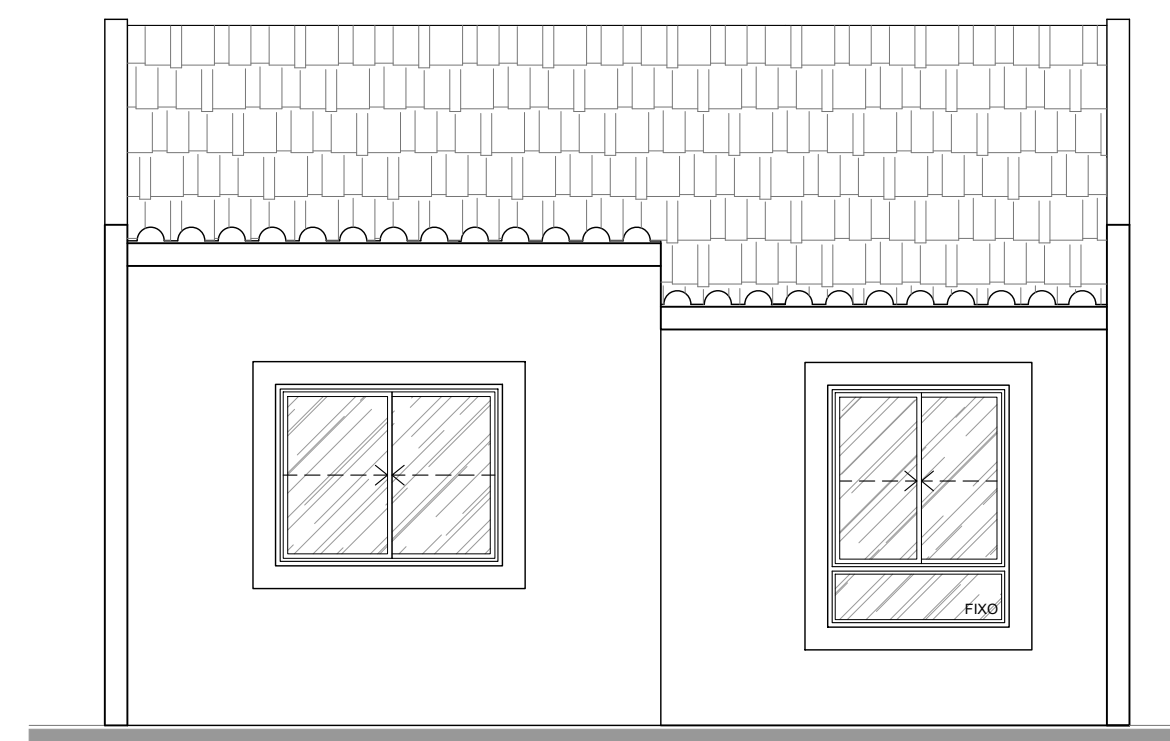
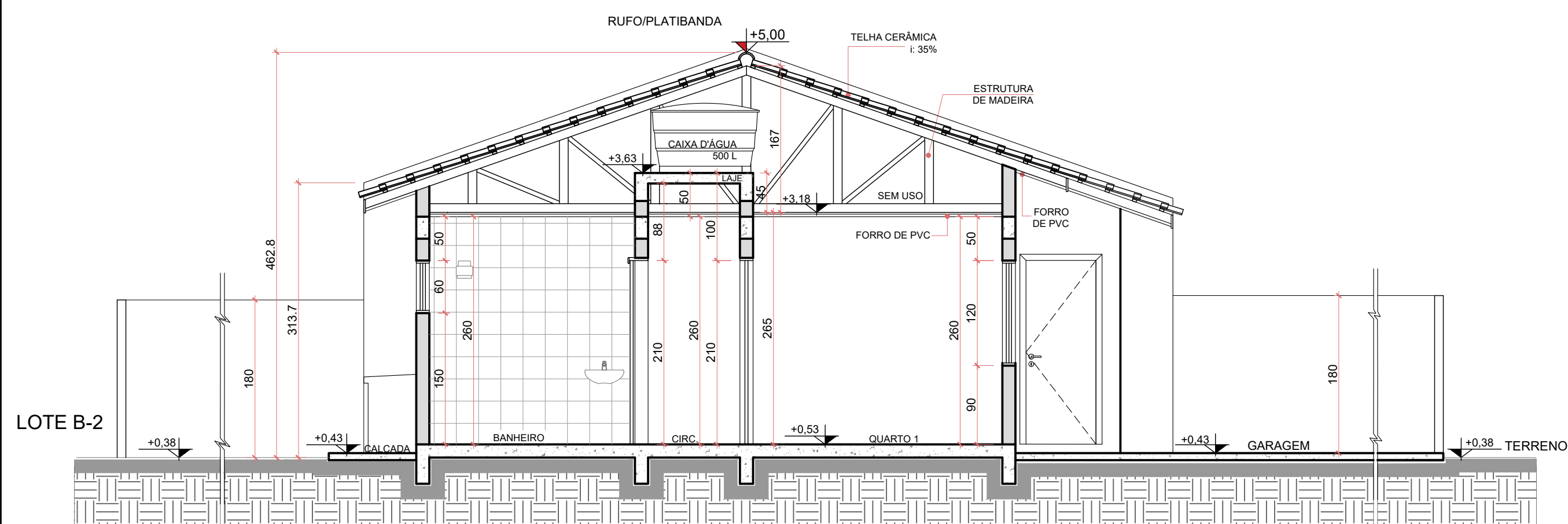

CORTE BB'
ESCALA: 1/50

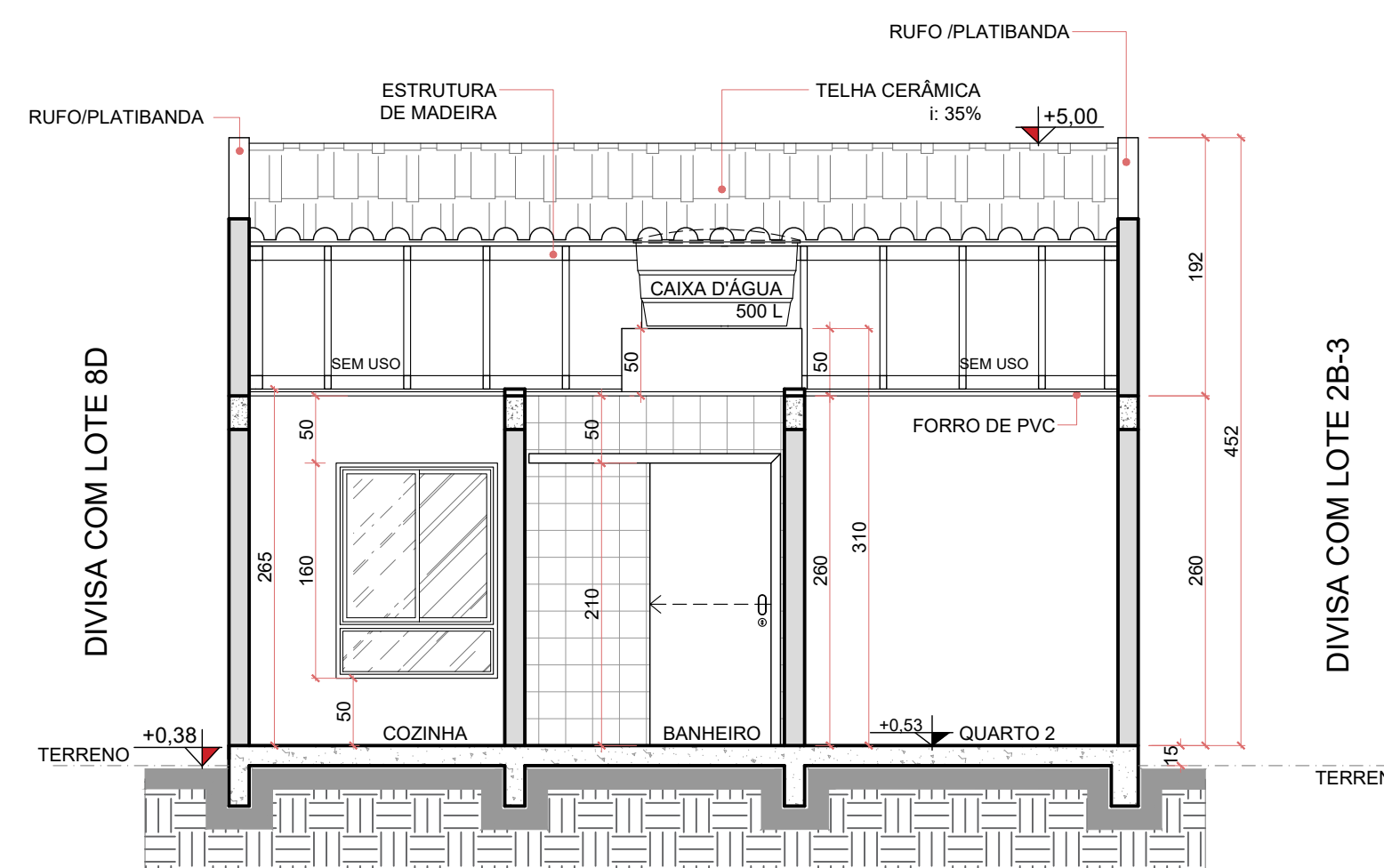

CORTE AA' - PERFIL TRANSVERSAL
ESCALA: 1/50

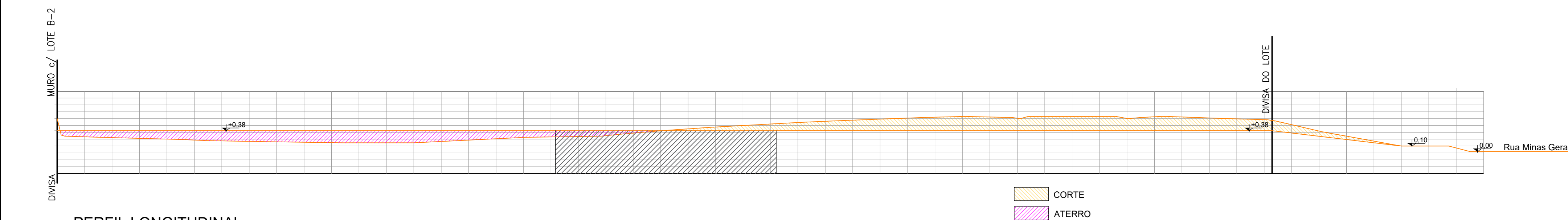

PERFIL LONGITUDINAL
ESCALA: 1/100

QUADRO DE REVISÕES

REV	DATA	DESCRIÇÃO	NOME
00	30.11.21	EMISSÃO INICIAL	ANAUILA
01	09.03.22	REVISÃO_01	ALT

I. O Responsável Técnico pelo projeto se responsabiliza pelas dimensões do terreno e da edificação, informadas no projeto;
 II. Declaramos que a aprovação do projeto não implica no reconhecimento do direito de propriedade por parte da Prefeitura.
 III. Para a obtenção do certificado de vistoria técnica de conclusão de obra, a calçada deverá estar executada nos termos do Decreto nº 36.559, de 20 de Agosto de 2021.
 IV. O autor do projeto se responsabiliza pelas cotas e áreas internas, bem como pelas aberturas de iluminação e ventilação que devem obedecer ao regulamento das edificações. Sendo ainda de sua inteira responsabilidade as cotas confrontantes do terreno, constantes do projeto, assim com a amarração do terreno com a esquina mais próxima.
 V. O autor do projeto e o proprietário, quando for o caso, se responsabilizam pelo atendimento à Lei nº 13.146/2015 e ao Decreto nº 9.451/2018, referente à acessibilidade em unidades residenciais multifamiliares.

PMA:

Assinado por: NATHAN ANSELMO HELLMANN: 08473090969
 16/03/2022 15:39:00 -03:00
PROJETO APROVADO
 Alvará Classe A nº 78/2022
 Processo: 16039/2022

COHAB ARAUCÁRIA COMPANHIA MUNICIPAL DE HABITAÇÃO DE ARAUCÁRIA
 Rua Bruno Cichon, 190 - Telefone: (41) 3031-3939
 Araucária - Paraná

TÍTULO
PROJETO ARQUITETÔNICO
 CONSTRUÇÃO DE HABITAÇÃO UNIFAMILIAR EM ALVENARIA - TÉRREA
 REFERÊNCIA
 CORTES / ELEVÇÃO

PROPRIETÁRIO	COMPANHIA MUNICIPAL DE HABITAÇÃO DE ARAUCÁRIA - COHAB	ESCALA	INDICADA
AUTOR DO PROJETO	EWERTON FRANCISCO STOCCO:04478267944 Ewerton F Stocco	DESENHO	ALT
REFERENTE LEGAL	JOSÉ FERREIRA SOARES NETO:03015659960 José Ferreira Soares Neto	FOLHA	04/04
BAIRRO	COSTEIRA	DATA	MAR/22
ARQUIVO DIGITAL	M_GERAIS_LEGAL_TOPOGRAFIA.R04	ARQ	