

**PLANTA BAIXA**  
 ESCALA: 1/50  
 ÁREA CONSTRUÍDA = 48,55m²  
 OBS.: NÍVEIS REPRESENTATIVOS,  
 NÍVEIS OFICIAIS SEGUIR IMPLANTAÇÃO

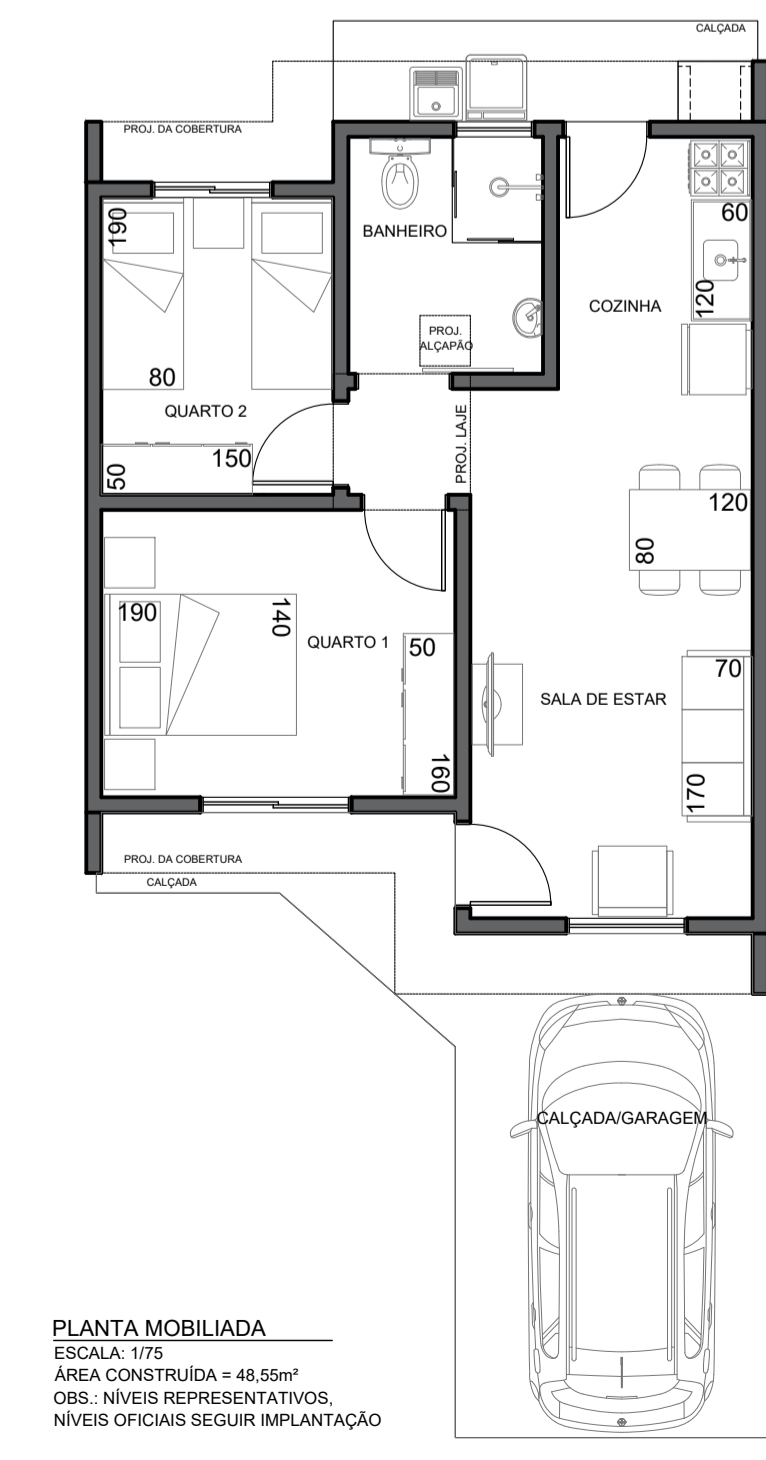

**PLANTA MOBILIADA**  
 ESCALA: 1/75  
 ÁREA CONSTRUÍDA = 48,55m²  
 OBS.: NÍVEIS REPRESENTATIVOS,  
 NÍVEIS OFICIAIS SEGUIR IMPLANTAÇÃO

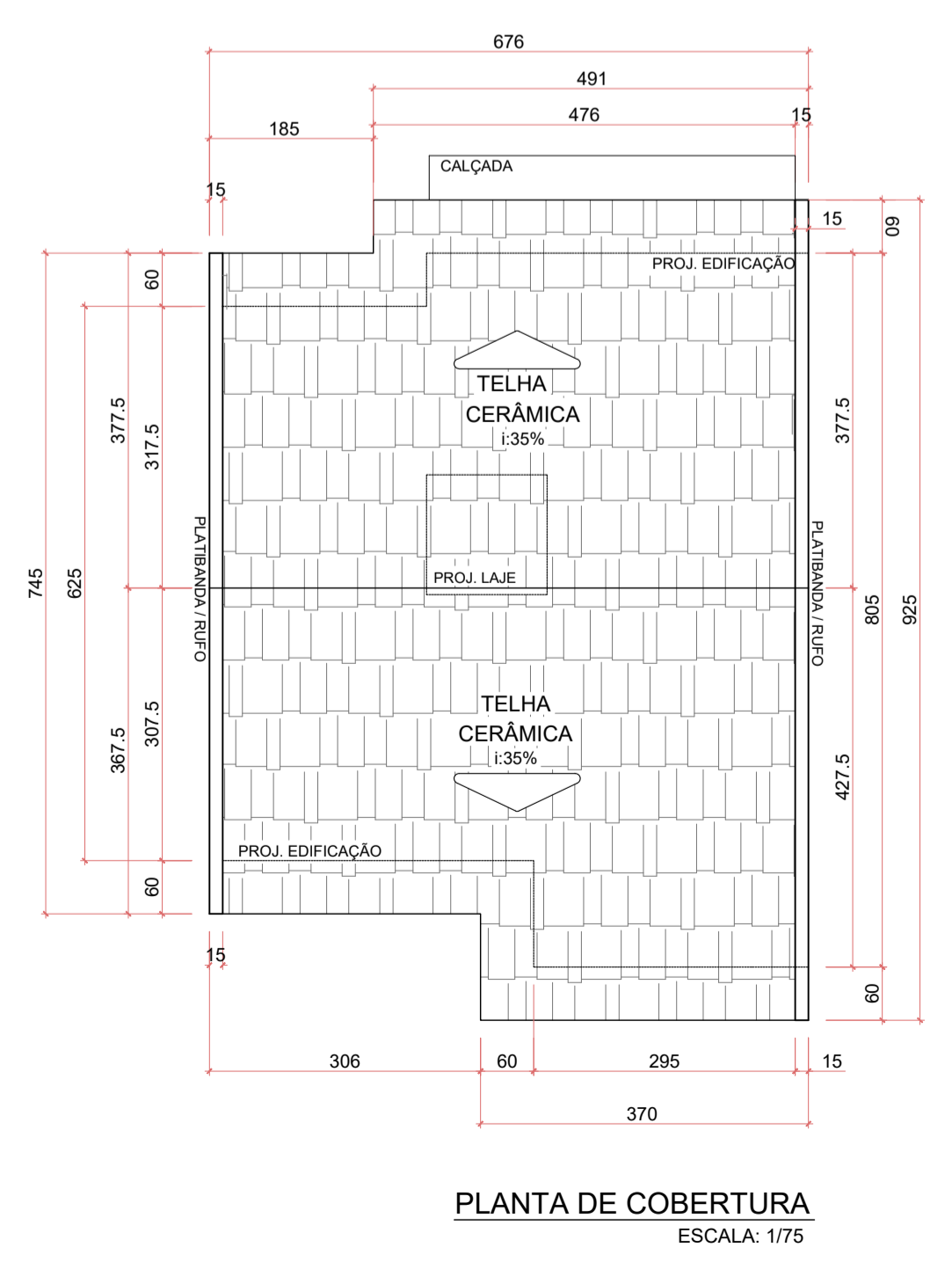

**PLANTA DE COBERTURA**  
 ESCALA: 1/75

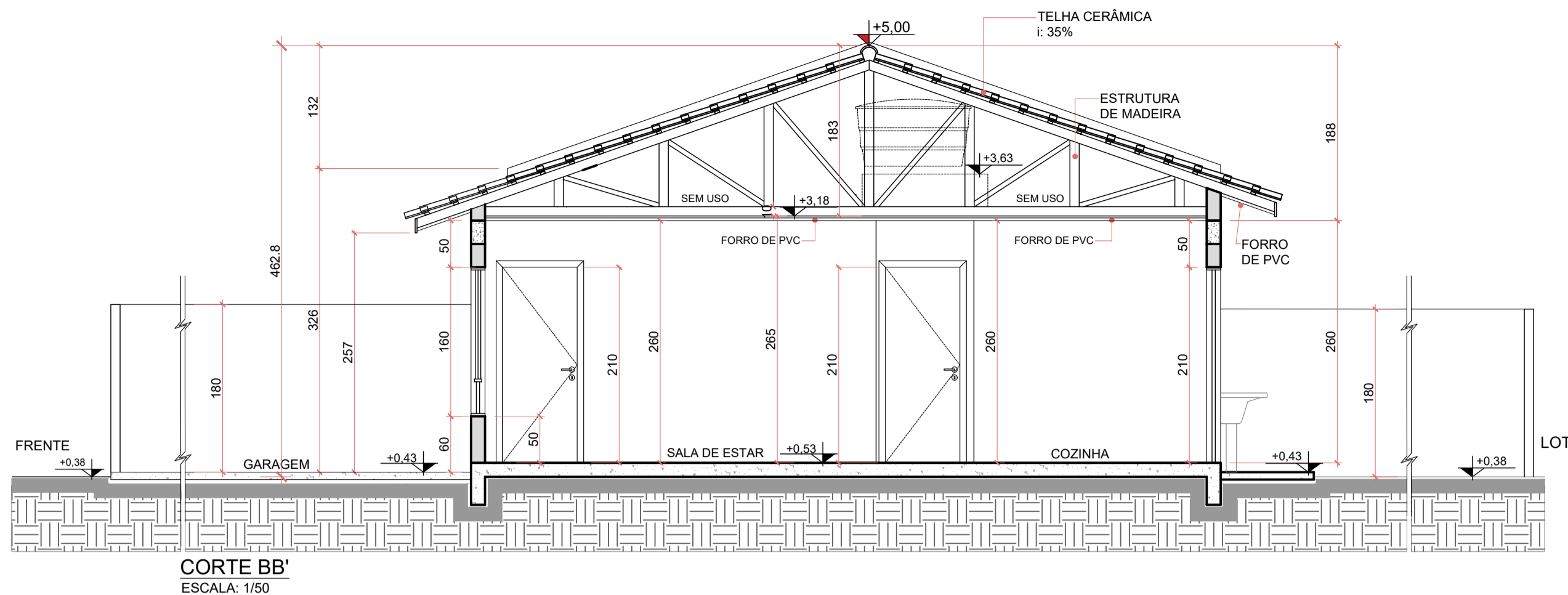

**CORTE BB'**  
 ESCALA: 1/50

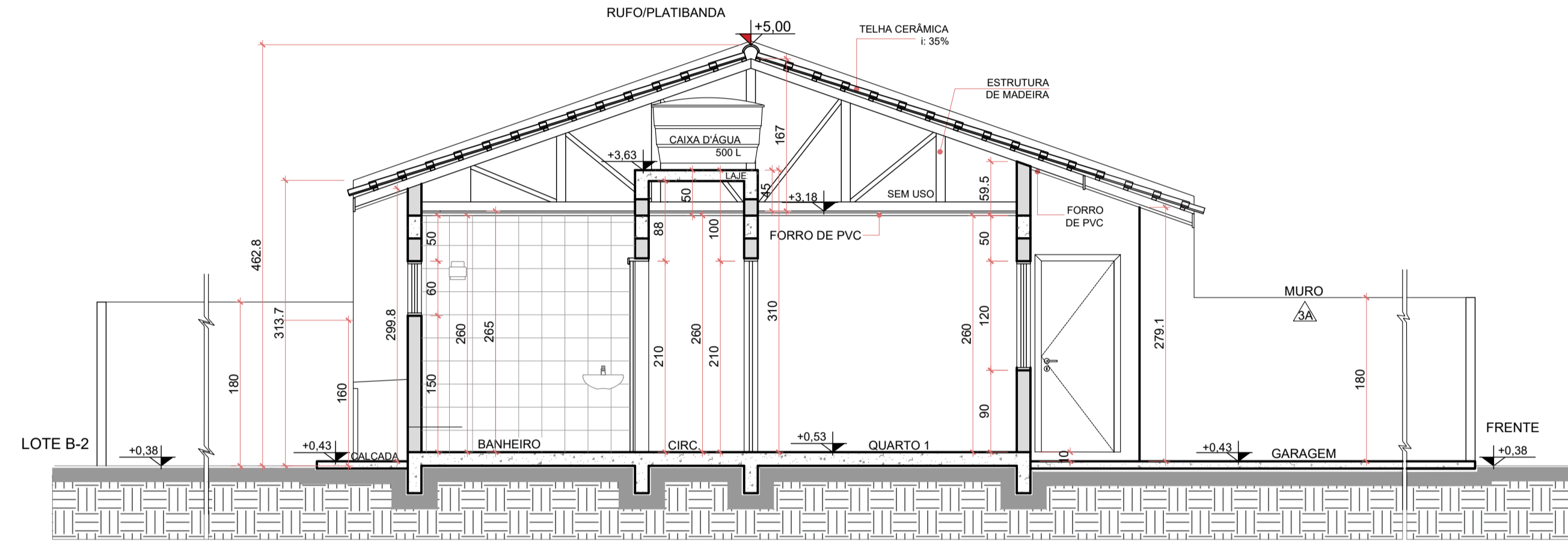

**CORTE CC'**  
 ESCALA: 1/50

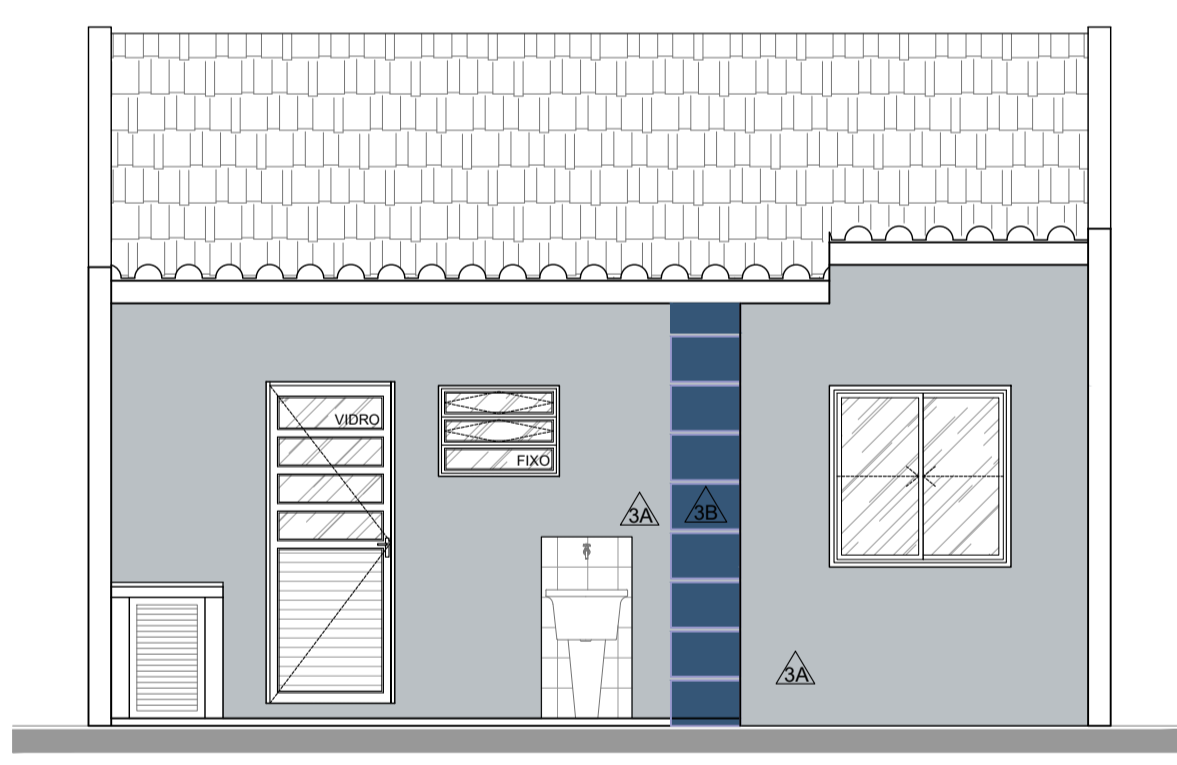

**ELEVAÇÃO FUNDOS**  
 ESCALA: 1/50

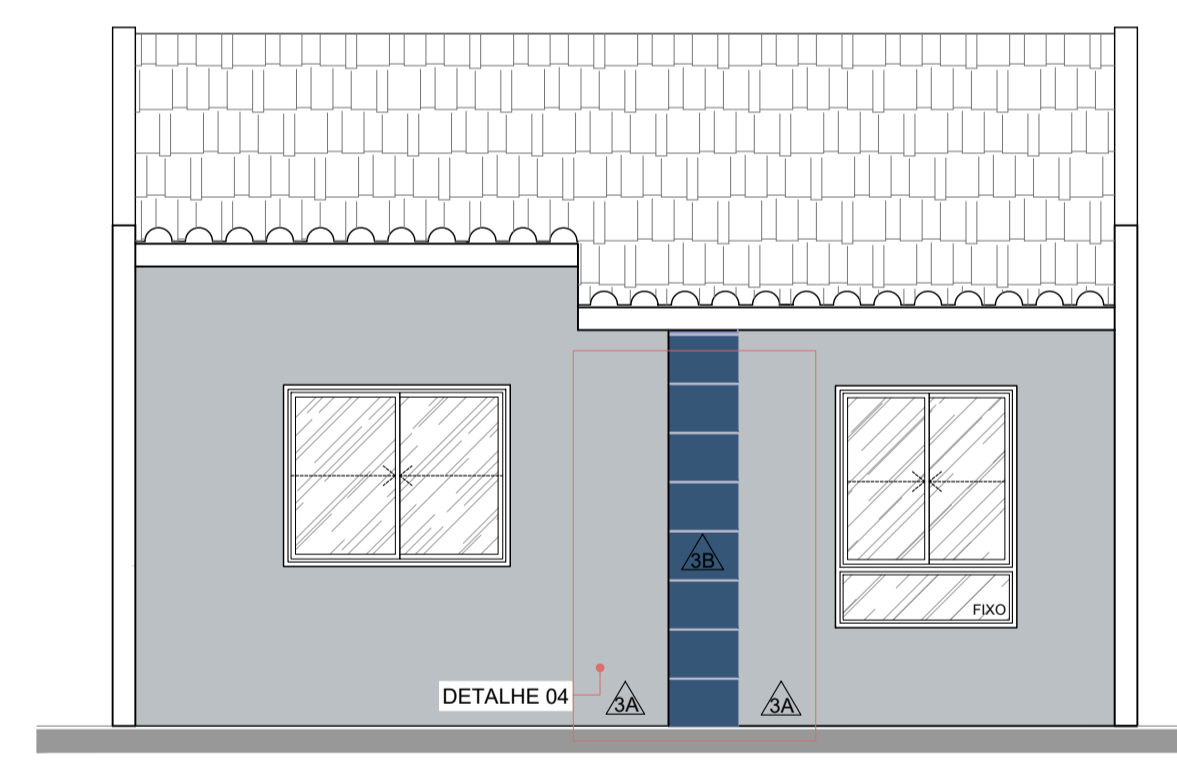

**ELEVAÇÃO 01 PARA A RUA MINAS GERAIS**  
 ESCALA: 1/50

**DETALHE 01**  
 SOLEIRA DAS PORTAS EXTERNAS  
 ESCALA: 1/20

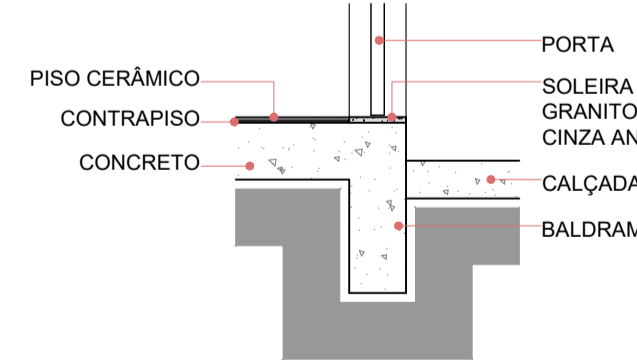

**DETALHE 02**  
 DESNÍVEL BANHEIRO  
 ESCALA: 1/20

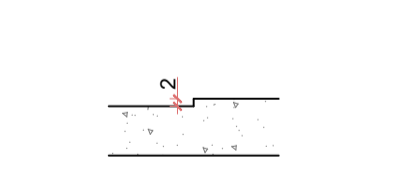

**DETALHE 03**  
 ABRIGO DE GÁS  
 ESCALA: 1/25

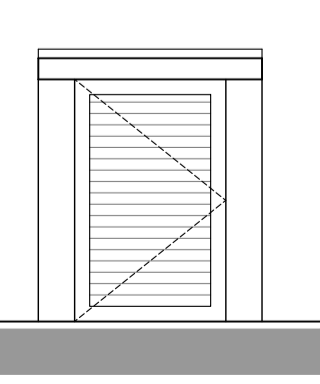

**ELEVAÇÃO**  
 ESCALA: 1/25

**PLANTA**  
 ESCALA: 1/25

**DETALHE 04**  
 PINTURA MOLDURA  
 ESCALA: 1/25

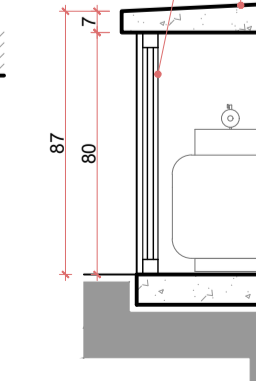

**CORTE**  
 ESCALA: 1/25

**DETALHE 04**  
 PINTURA MOLDURA  
 ESCALA: 1/25

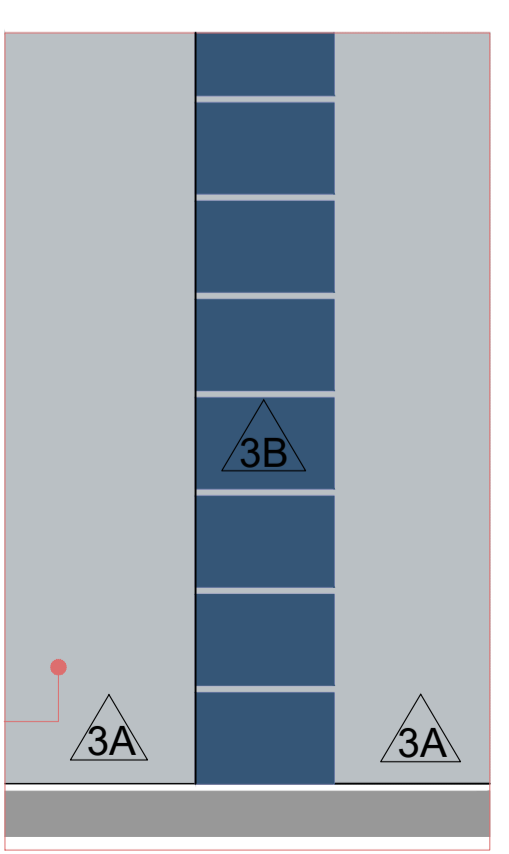

**ELEVAÇÃO**  
 ESCALA: 1/25

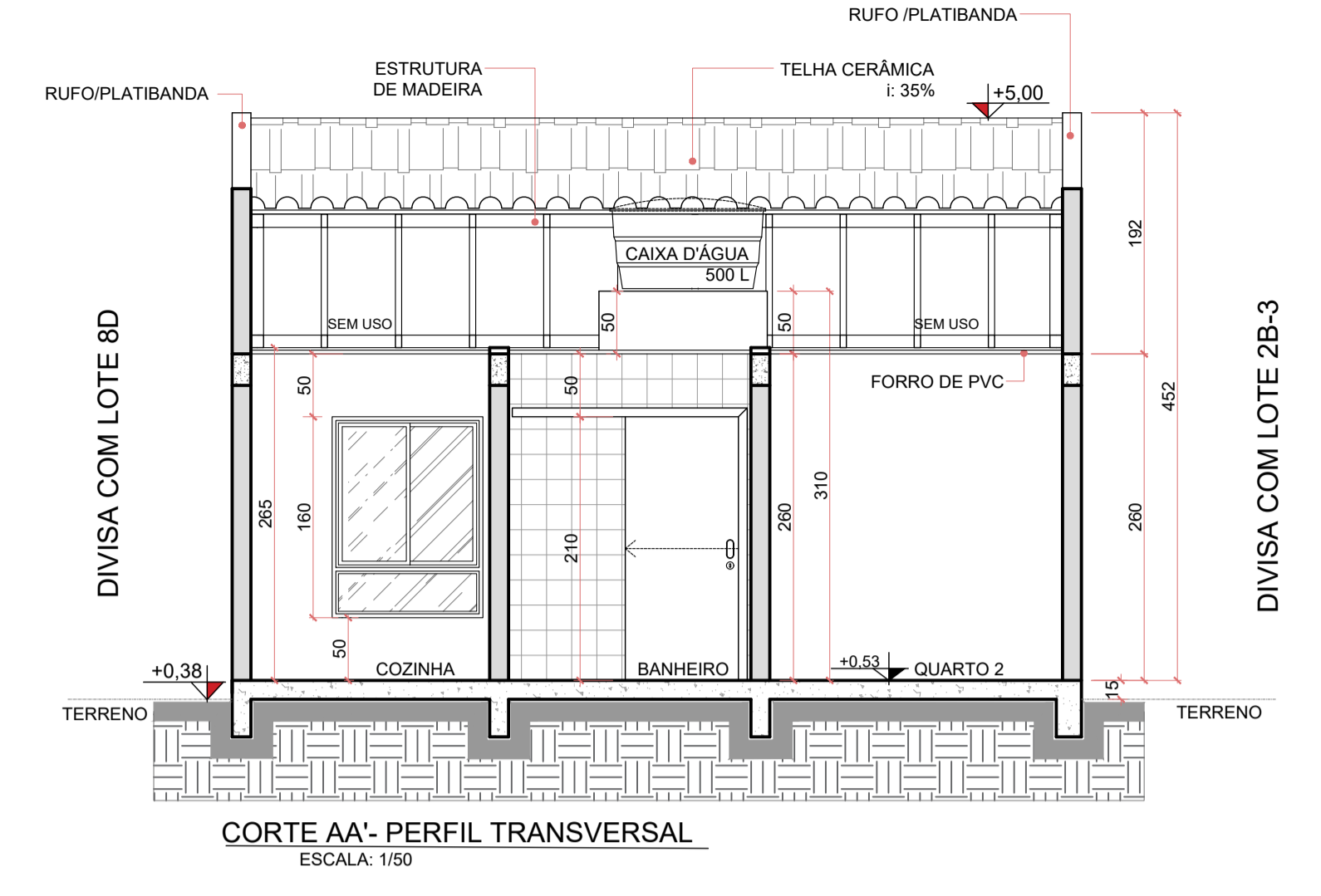

**CORTE AA - PERFIL TRANSVERSAL**  
 ESCALA: 1/50

**TABELA DE ESQUADRIAS**

JANELAS	QTD.	DIMENSÕES(LXxH)	PEITORIL(m)	ÁREA(m²)	MATERIAL	ABERTURA
(J01)	01	1,20x1,60	0,50	1,92	ALUMÍNIO / VIDRO	2 FLS. CORRER / 1 FL. FIXA
(J02)	01	1,50x1,20	0,90	1,80	ALUMÍNIO / VIDRO	2 FLS. CORRER
(J03)	01	1,20x1,20	0,90	1,44	ALUMÍNIO / VIDRO	2 FLS. CORRER
(J04)	01	0,80x0,60	1,50	0,48	ALUMÍNIO / VIDRO	2 FLS. BASCULANTE / 1 FL. FIXA

PORTAS	QTD.	DIMENSÕES(LXxH)	PEITORIL(m)	ÁREA(m²)	MATERIAL	ABERTURA
(P01)	01	0,90x2,10	-	1,89	MADEIRA	1 FOLHA DE CORRER
(P02)	01	0,80x2,10	-	1,68	MADEIRA	1 FOLHA DE ABRIR
(P03)	01	0,80x2,10	-	1,68	ALUMÍNIO / VENEZIANA	1 FOLHA DE ABRIR
(P04)	02	0,80x2,10	-	1,68	MADEIRA	1 FOLHA DE ABRIR

**TABELA DE REVESTIMENTO**

TIPO	SÍMBOLO	REVESTIMENTO
PISO	(1)	SOLEIRAS EM GRANITO CINZA ANDORINHA NAS PORTAS EXTERNAS
	(2)	PISO CERÂMICO PADRÃO POPULAR, 45 X 45cm
PAREDE	(1)	PISO EM CONCRETO DESEMPENADO
	(2)	PINTURA TINTA LÁTEX PVA NA COR BRANCO GELO
	(2a)	AZULEJO 20 X 20cm NA COR BRANCA
	(2b)	AZULEJO 20 X 20cm NA COR BRANCA, MEIA ALTURA DA PAREDE (COZINHA)
TETO	(3A)	PINTURA TINTA LÁTEX ACRÍLICA ACETINADO NA COR CINZA (REF. COR ASTEROIDE V027 SUVINIL)
	(3B)	PINTURA TINTA LÁTEX ACRÍLICA ACETINADO NA COR AZUL (REF. COR BAILE DE MÁSCARAS R080 SUVINIL)
	(1)	FORRO DE PVC EM RÉGUAS, FRISADO, NA COR BRANCO, INSTALADO SOBRE PERFIS DE ALUMÍNIO

**TABELA DE LOUÇAS E EQUIPAMENTOS**

CÓDIGO	QTD.	DESCRIÇÃO
BC	01	BANCADA DE MÁRMORE SINTÉTICO, 120x60 cm - COM CUBA INTEGRADA INSTALADO A 90cm A PARTIR DO PISO ACABADO
TQ	01	TANQUE DE MÁRMORE SINTÉTICO COM COLUNA - 22 LITROS
BA	01	BACIA SANITÁRIA C/ CAIXA ACOPLADA EM LOUÇA NA COR BRANCA
LV	01	LAVATÓRIO EM LOUÇA NA COR BRANCA SUSPensa - 29,5x39 cm
CH	01	CHUVEIRO ELÉTRICO COMUM
		NO BANHEIRO:
		02 SABONETEIRAS DE PAREDE EM METAL CROMADO
		01 PAPELEIRA DE PAREDE EM METAL CROMADO
		02 PORTA TOALHA (ROSTO / BANHO) EM METAL CROMADO
		01 PORTA CABIDEIRO EM METAL CROMADO

A Responsabilidade Técnica sobre o projeto, bem como as questões indenizatórias em caso de sinistros ficam garantidas conforme o que dita o Código Civil Brasileiro no tocante à Responsabilidade Civil, descartando, portanto, a necessidade da emissão de outros documentos (ART/IRTR) sobre o assunto por ser o Código Civil Brasileiro uma Lei Superior.

O Responsável Técnico não se responsabiliza por alterações ocorridas durante a execução que estiverem em desacordo com os serviços por ele especificados e sem a sua autorização ou alterações solicitadas diretamente aos prestadores de serviços e que estiverem em desacordo com a legislação em vigor.

Código Civil Brasileiro, Art. 927: Aquele que, por ato ilícito (arts. 186 e 187), causar dano a outrem, fica obrigado a repará-lo.

Parágrafo único. Haverá obrigação de reparar o dano, independentemente de culpa, nos casos especificados em lei, ou quando a atividade normalmente desenvolvida pelo autor do dano implicar, por sua natureza, risco para os direitos de outrem.

**COMPANHIA MUNICIPAL DE HABITAÇÃO DE ARAUCÁRIA**  
 Rua Bruno Cichon, 190 - Telefone: (41) 3031-3939 Araucária - Paraná

TÍTULO: PROJETO RESIDÊNCIA UNIFAMILIAR  
 REFERÊNCIA: PROJETO ARQUITETÔNICO EXECUTIVO

PLANTA E DETALHES LOTE 1B-3 DE ÁREA = 48,55m² MATRÍCULA. 55.098

PROPRIETÁRIO: COMPANHIA MUNICIPAL DE HABITAÇÃO DE ARAUCÁRIA - COHAB

AUTOR DO PROJETO: EVERTON FRANCISCO STOCCO: 04478267944  
 REPRESENTANTE LEGAL: José Ferreira Soares Neto  
 RESP. TÉCNICO EXECUÇÃO: A SER DEFINIDO EM LICITAÇÃO

044.782.679-44  
 21/07/2023 15:28:29  
 Ewerton F Stocco  
 CREA-PR 110.587/D

044.782.679-44  
 José Ferreira Soares Neto  
 DIRETOR PRESIDENTE

A SER DEFINIDO EM LICITAÇÃO

05/08

BAIRRO: COSTEIRA ARQUIVO DIGITAL MGERAIS ARQ. EXECUTIVO DATA: MAI/23

## DETALHE DAS ESQUADRIAS



TABELA DE ESQUADRIAS						
JANELAS	QTD.	DIMENSÕES(LXH)	PEITORIL(m)	ÁREA(m²)	MATERIAL	ABERTURA
J01	01	1,20x1,60	0,50	1,92	ALUMÍNIO / VIDRO	2 FLS. CORRER / 1 FL. FIXA
J02	01	1,50x1,20	0,90	1,80	ALUMÍNIO / VIDRO	2 FLS. CORRER
J03	01	1,20x1,20	0,90	1,44	ALUMÍNIO / VIDRO	2 FLS. CORRER
J04	01	0,80x0,60	1,50	0,48	ALUMÍNIO / VIDRO	2 FLS. BASCULANTE / 1 FL. FIXA
PORTAS	QTD.	DIMENSÕES(LXH)	PEITORIL(m)	ÁREA(m²)	MATERIAL	ABERTURA
P01	01	0,90x2,10	-	1,89	MADEIRA	1 FOLHA DE CORRER
P02	01	0,80x2,10	-	1,68	MADEIRA	1 FOLHA DE ABRIR
P03	01	0,80x2,10	-	1,68	ALUMÍNIO / VENEZIANA	1 FOLHA DE ABRIR
P04	02	0,80x2,10	-	1,68	MADEIRA	1 FOLHA DE ABRIR
PORTÃO	QTD.	DIMENSÕES(LXH)	PEITORIL(m)	ÁREA(m²)	MATERIAL	ABERTURA
PT1	01	3,60x1,80	-	6,48	GRADIL	1 FOLHA DE CORRER
GRADIL	QTD.	DIMENSÕES(LXH)	PEITORIL(m)	ÁREA(m²)	MATERIAL	ABERTURA
GRADIL	-	4,68x1,80	-	8,42	GRADIL	FIXO

### GRADIL E PORTÃO

ESCALA: 1/50

### DETALHES

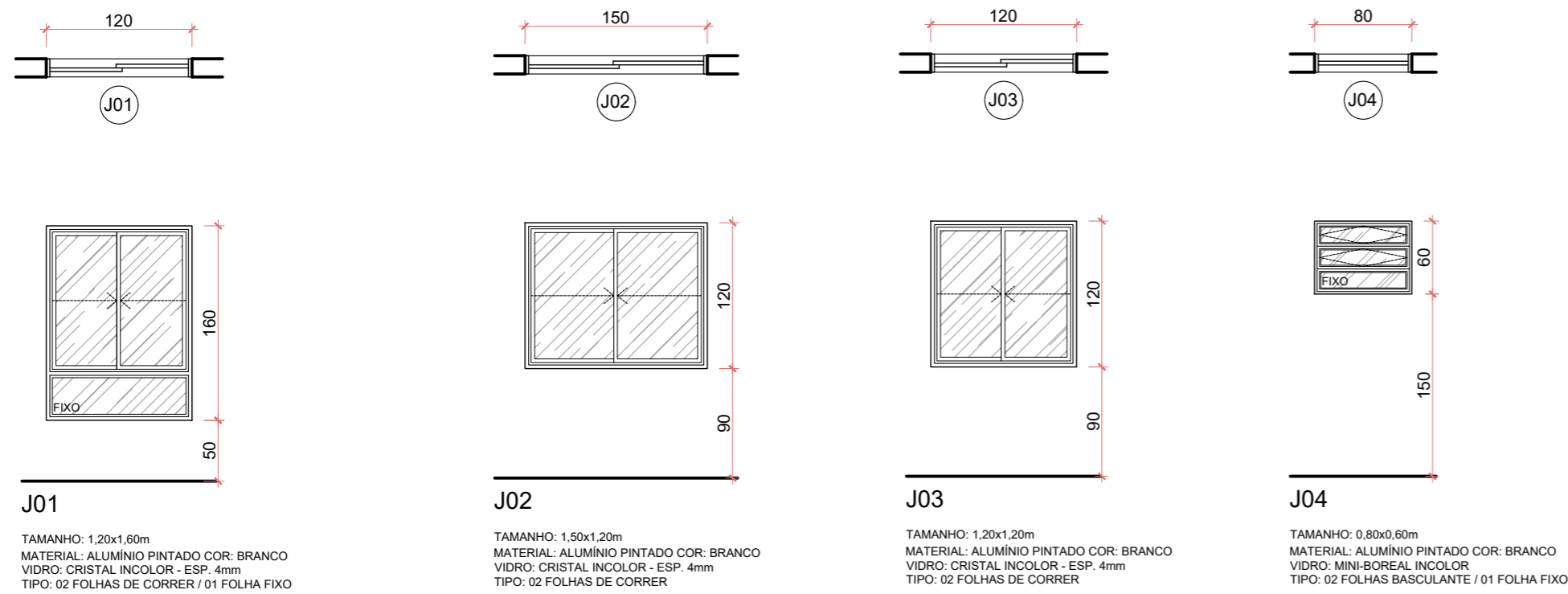
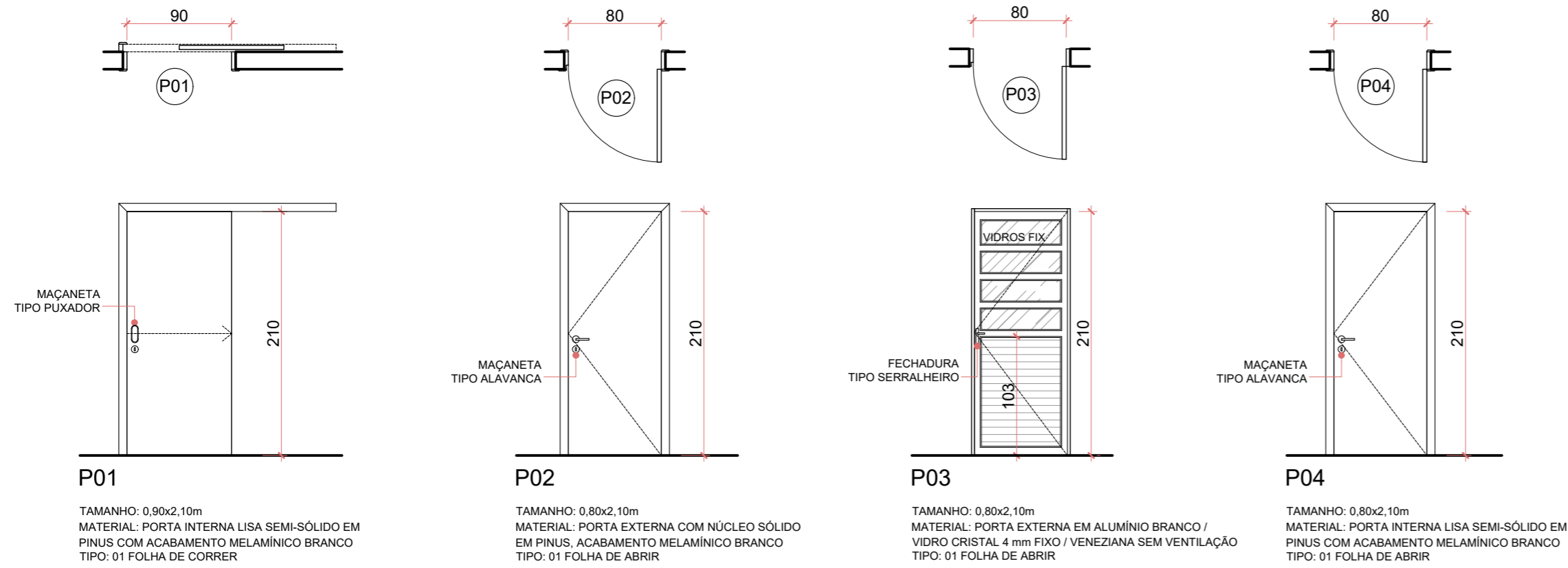
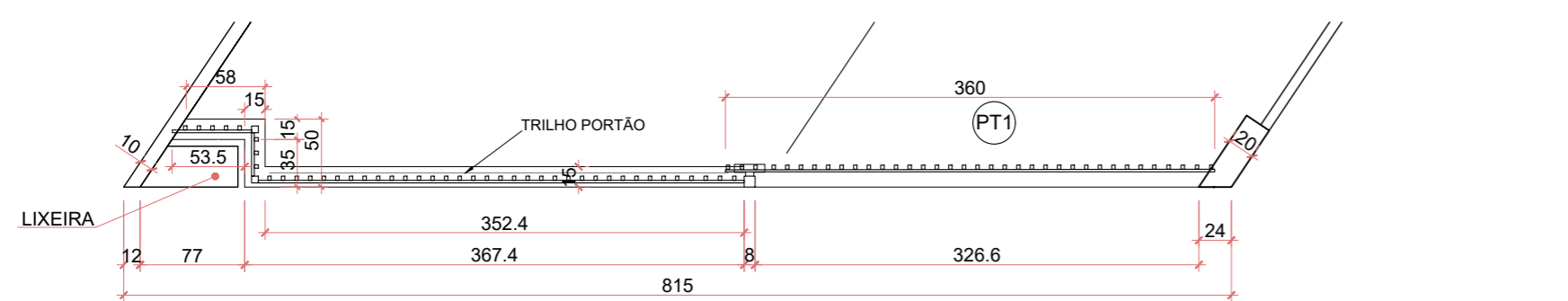

### PLANTA

ESCALA: 1/50

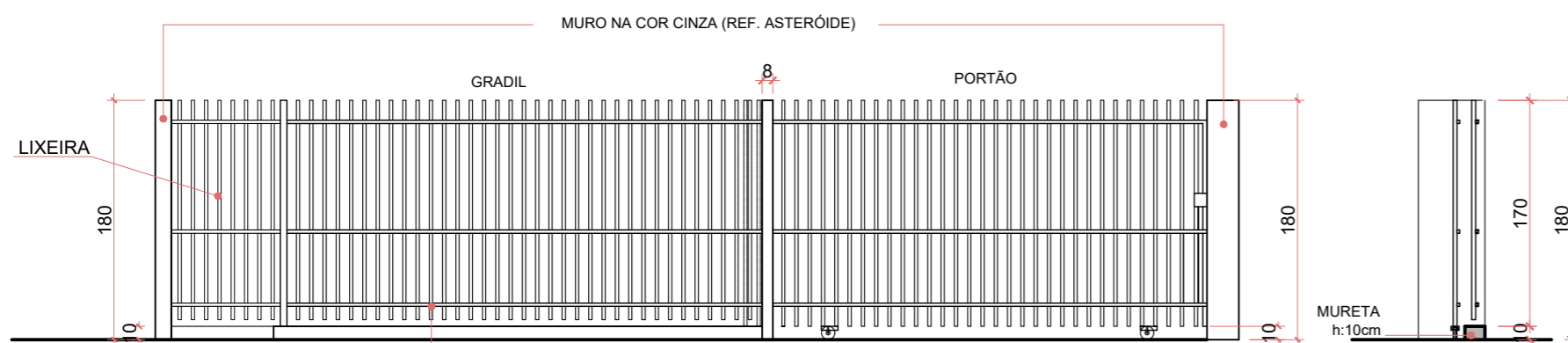

### ELEVAÇÃO

ESCALA: 1/50

### CORTE

ESCALA: 1/50

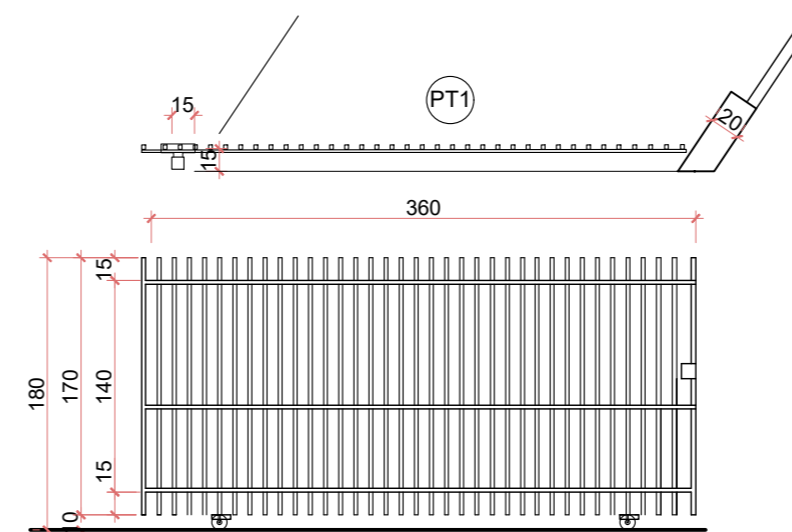

### PT1

TAMANHO: 3,60x1,80m  
QUANTIDADE: 01  
MATERIAL: GRADIL FIXO DE BARRA DE FERRO CHATA DE 3 x 1/4", INSTALADA NA VERTICAL, SEM REQUADRO, COM TRILHOS E ROLDANAS COM APLICAÇÃO DE ESMALTE SINTÉTICO NA COR REF. PLATINA RM 039  
TIPO: 01 FOLHA DE CORRER

A Responsabilidade Técnica sobre o projeto, bem como as questões indenizatórias em caso de sinistros ficam garantidas conforme o que dita o Código Civil Brasileiro no tocante à Responsabilidade Civil, descartando, portanto, a necessidade da emissão de outros documentos (ART/RRT) sobre o assunto por ser o Código Civil Brasileiro uma Lei Superior.

O Responsável Técnico não se responsabiliza por alterações ocorridas durante a execução que estiverem em desacordo com os serviços por ele especificados e sem a sua autorização ou alterações solicitadas diretamente aos prestadores de serviços e que estiverem em desacordo com a legislação em vigor.  
Código Civil Brasileiro, Art. 927: Aquele que, por ato ilícito (arts. 186 e 187), causar dano a outrem, fica obrigado a repará-lo.  
Parágrafo único. Haverá obrigação de reparar o dano, independentemente de culpa, nos casos especificados em lei, ou quando a atividade normalmente desenvolvida pelo autor do dano implicar, por sua natureza, risco para os direitos de outrem."

COMPANHIA MUNICIPAL DE HABITAÇÃO DE ARAUCÁRIA  
Rua Bruno Cichon, 190 - Telefone: (41) 3031-3939 Araucária - Paraná

TÍTULO  
**PROJETO RESIDÊNCIA UNIFAMILIAR**  
REFERÊNCIA  
**PROJETO ARQUITETÔNICO EXECUTIVO**



PLANTA E DETALHES LOTE 1B-3 DE ÁREA = 48,55m² MATRÍCULA. 55.098

PROPRIETÁRIO  
COMPANHIA MUNICIPAL DE HABITAÇÃO DE ARAUCÁRIA - COHAB

AUTOR DO PROJETO  
Assinado digitalmente por:  
**EWERTON FRANCISCO STOCCO:04478267944**

REPRESENTANTE LEGAL  
**José Ferreira Soares Neto**  
DIRETOR PRESIDENTE

RESP. TÉCNICO EXECUÇÃO  
A SER DEFINIDO  
EM LICITAÇÃO

044.782.679-44  
21/07/2023 15:29:00  
**Ewerton Francisco Stocco**  
CREA-PR 110.587/D

**José Ferreira Soares Neto**  
DIRETOR PRESIDENTE

A SER DEFINIDO  
EM LICITAÇÃO

**06/08**

BAIRRO  
COSTEIRA

ARQUIVO DIGITAL  
MGERAIS ARQ EXECUTIVO

DATA  
MAI/23

ARQ  
Formato A2

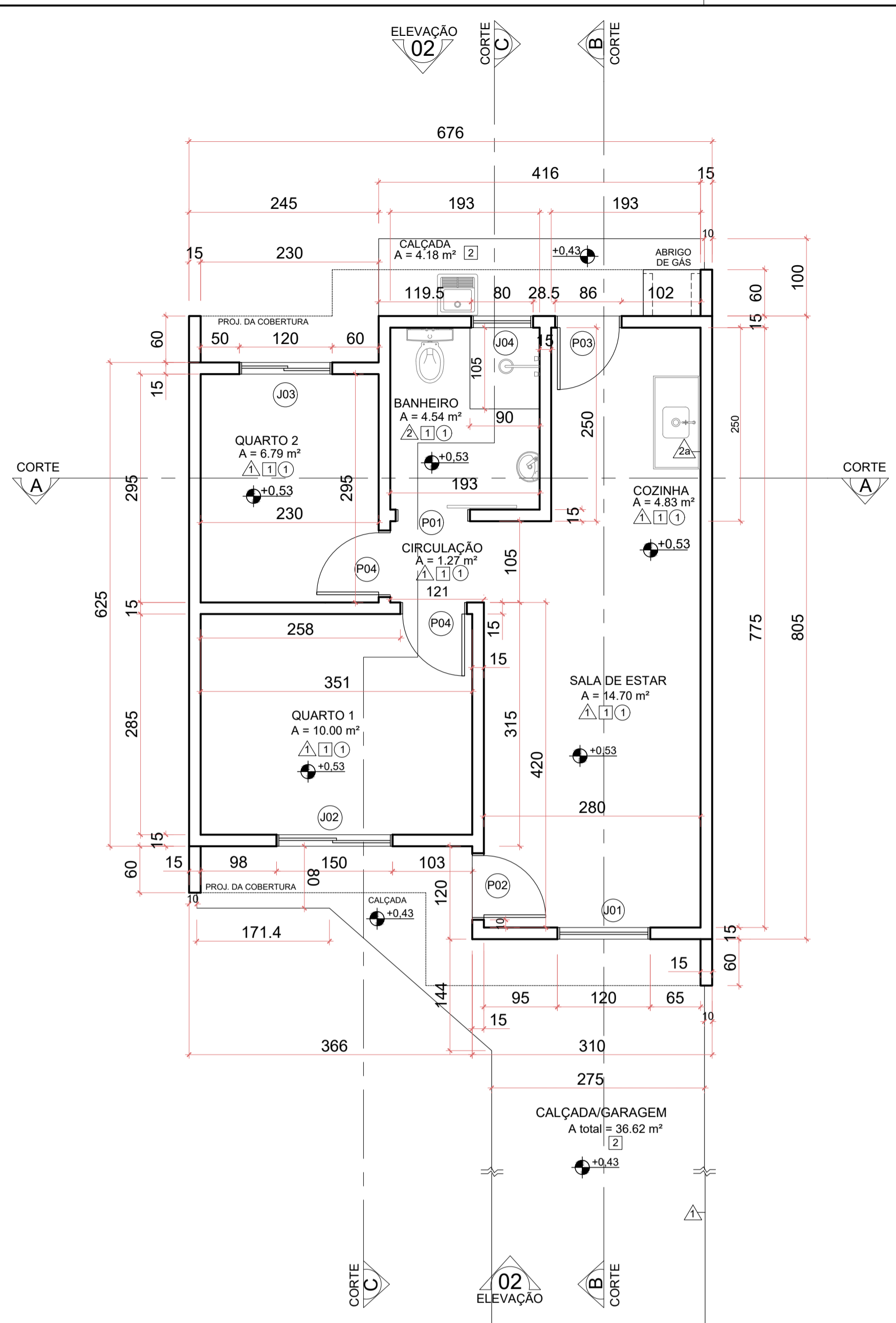

**PLANTA BAIXA**  
 ESCALA: 1/50  
 ÁREA CONSTRUÍDA = 48,55m²  
 OBS.: NÍVEIS REPRESENTATIVOS,  
 NÍVEIS OFICIAIS SEGUIR IMPLANTAÇÃO

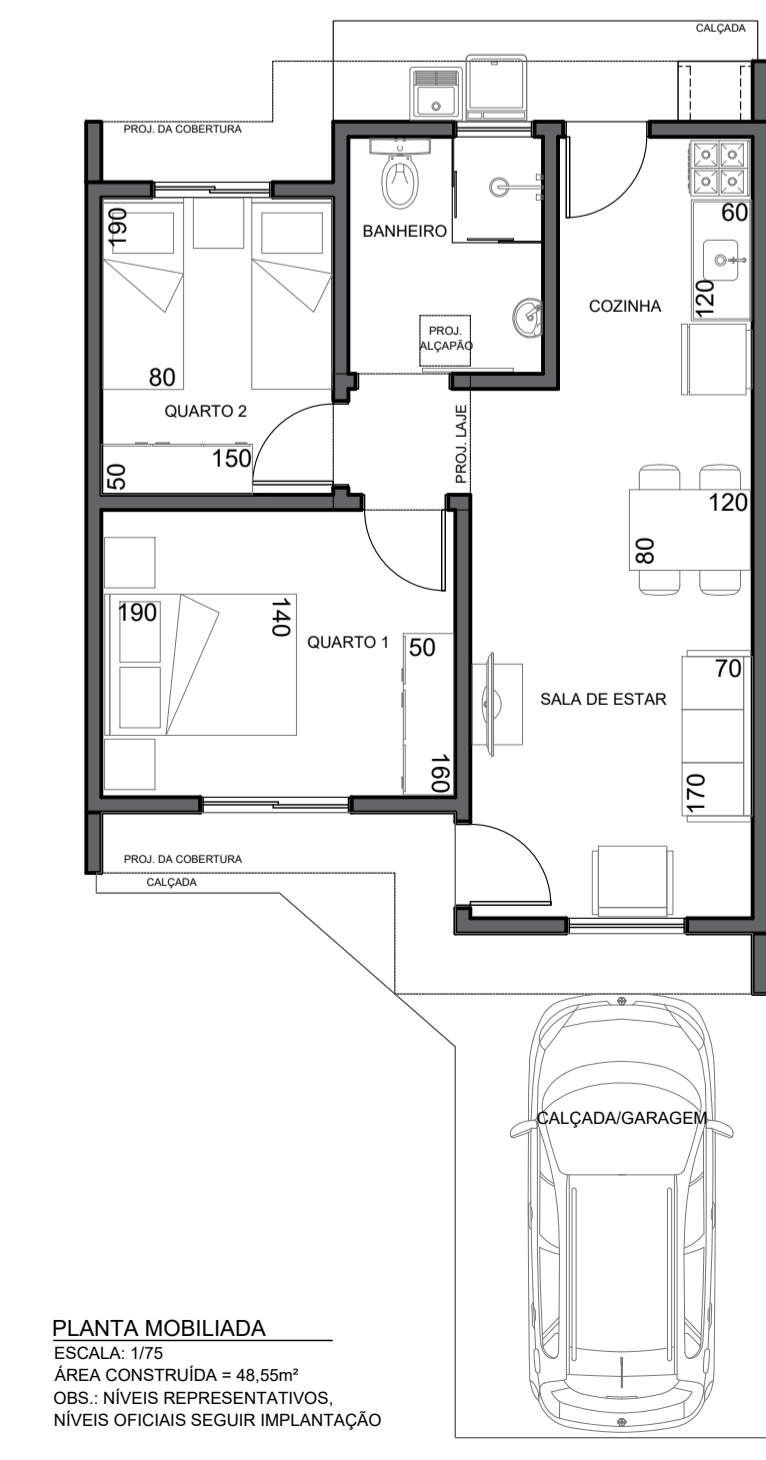

**PLANTA MOBILIADA**  
 ESCALA: 1/75  
 ÁREA CONSTRUÍDA = 48,55m²  
 OBS.: NÍVEIS REPRESENTATIVOS,  
 NÍVEIS OFICIAIS SEGUIR IMPLANTAÇÃO

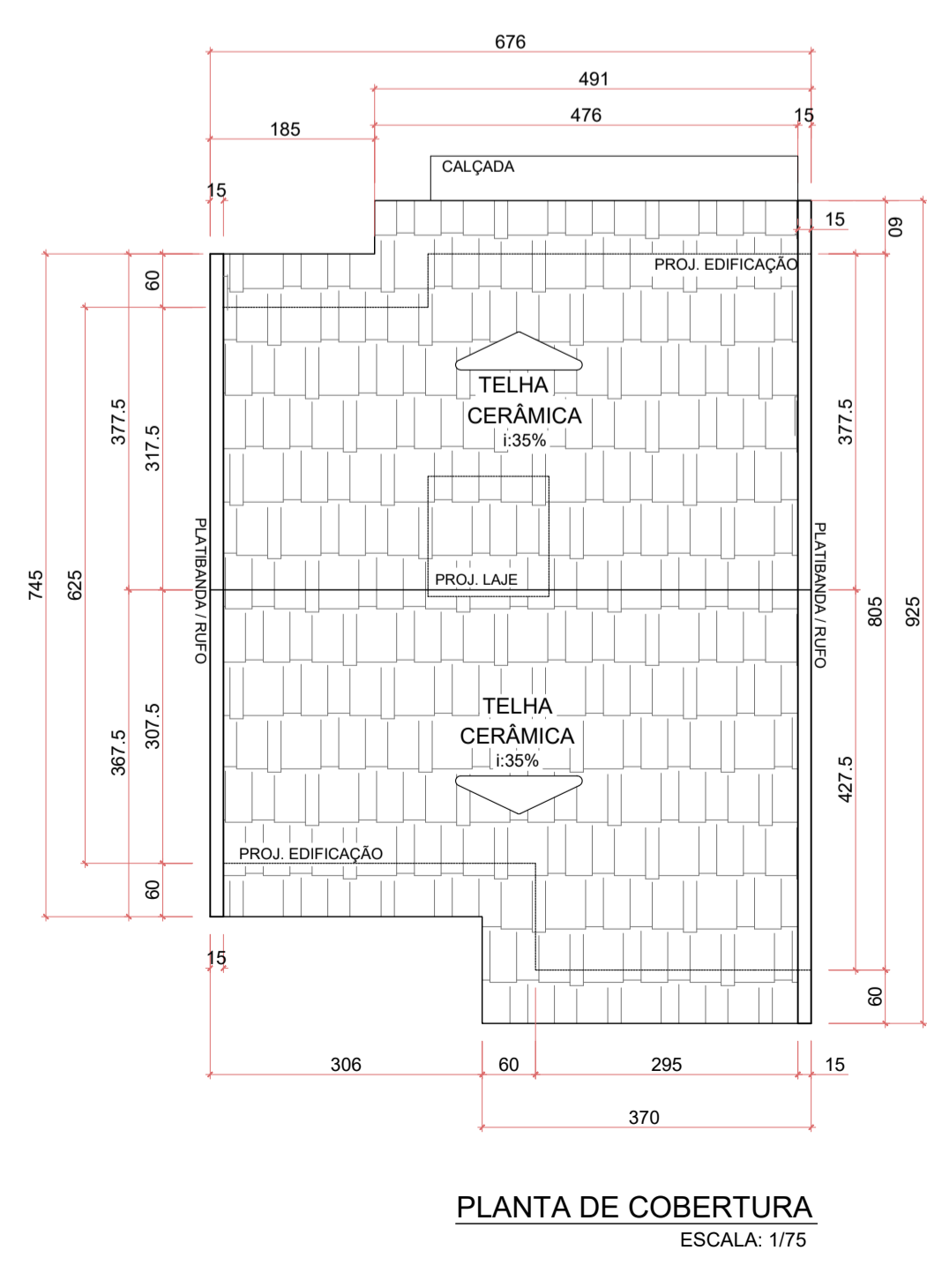

**PLANTA DE COBERTURA**  
 ESCALA: 1/75

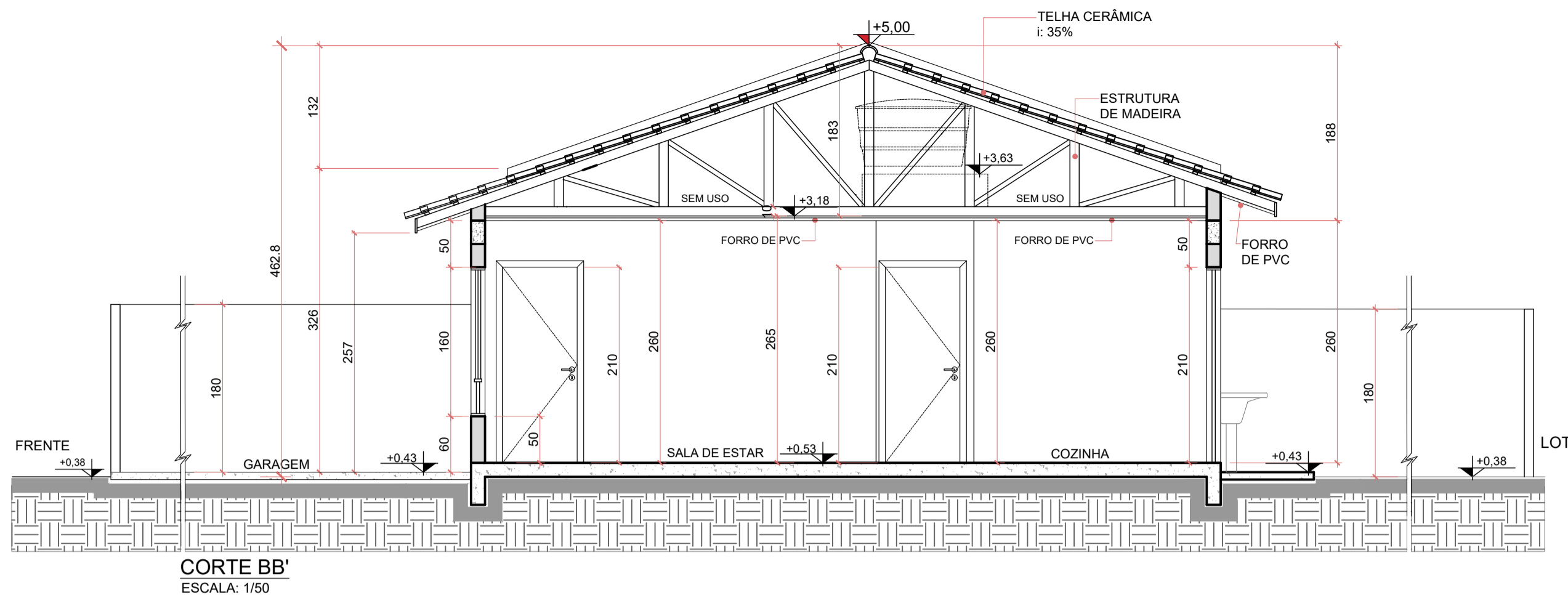

**CORTE BB'**  
 ESCALA: 1/50

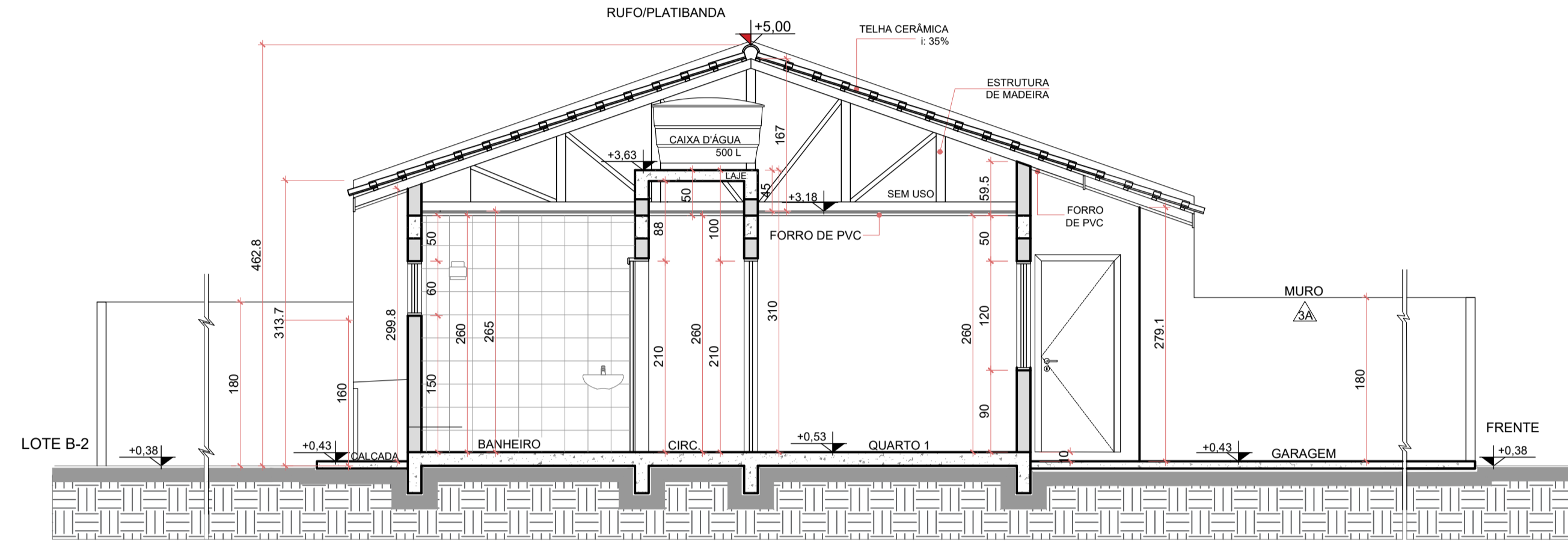

**CORTE CC'**  
 ESCALA: 1/50

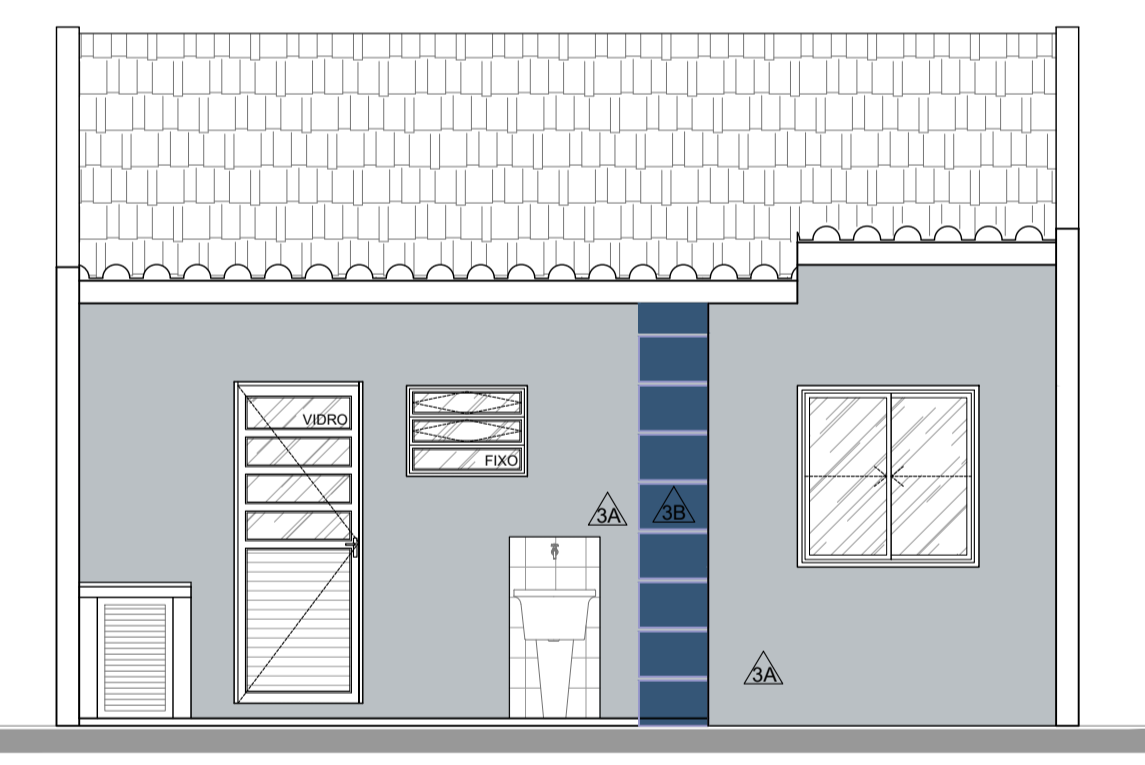

**ELEVÇÃO FUNDOS**  
 ESCALA: 1/50

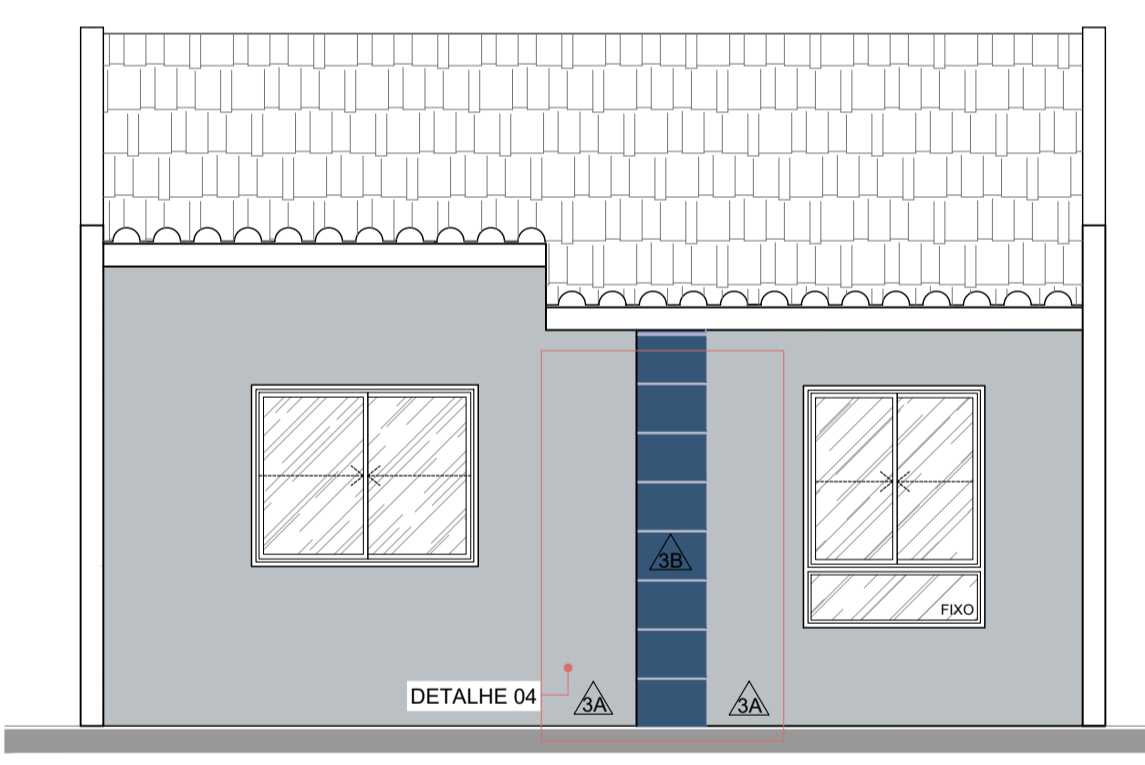

**ELEVÇÃO 01 PARA A RUA MINAS GERAIS**  
 ESCALA: 1/50

**DETALHE 01**  
 SOLEIRA DAS PORTAS EXTERNAS  
 ESCALA: 1/20

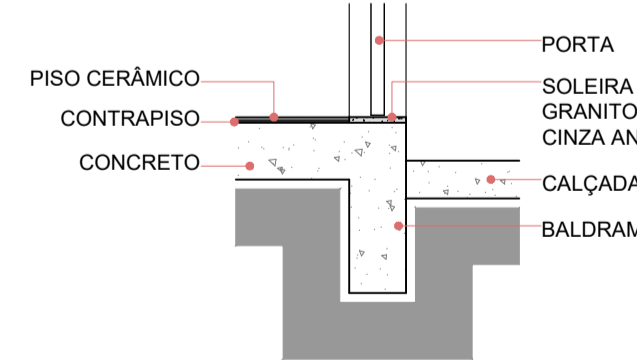

**DETALHE 02**  
 DESNÍVEL BANHEIRO  
 ESCALA: 1/20

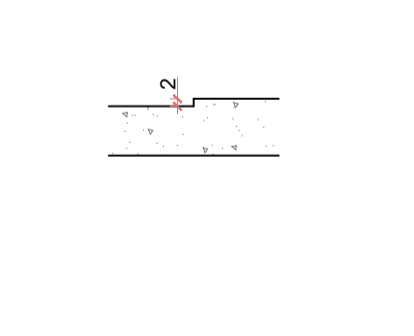

**DETALHE 03**  
 ABRIGO DE GÁS  
 ESCALA: 1/25

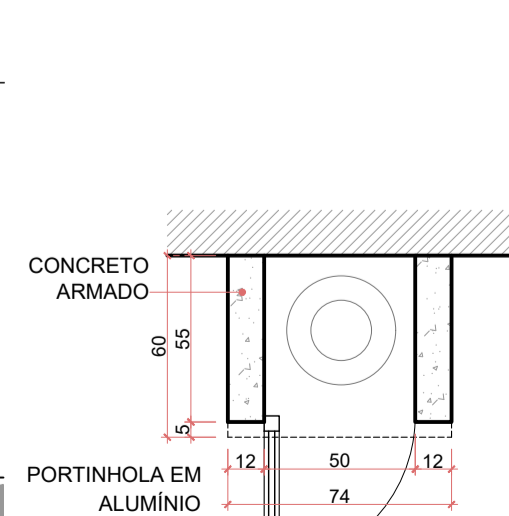
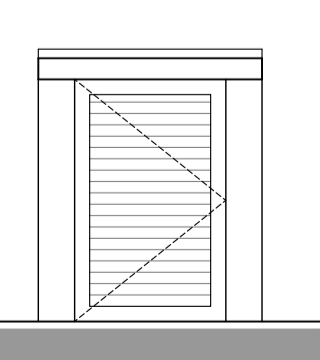

**DETALHE 04**  
 PINTURA MOLDURA  
 ESCALA: 1/25

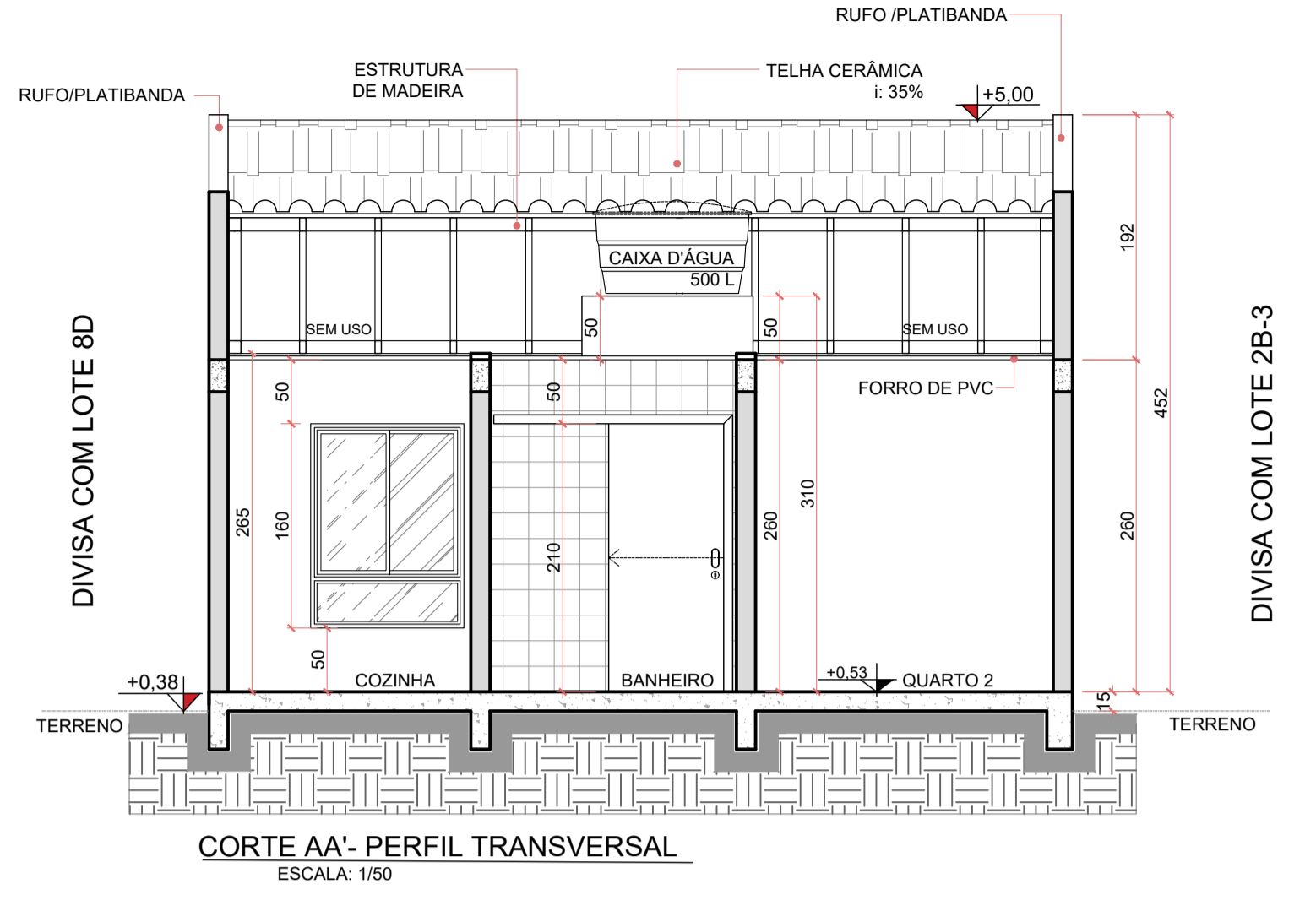
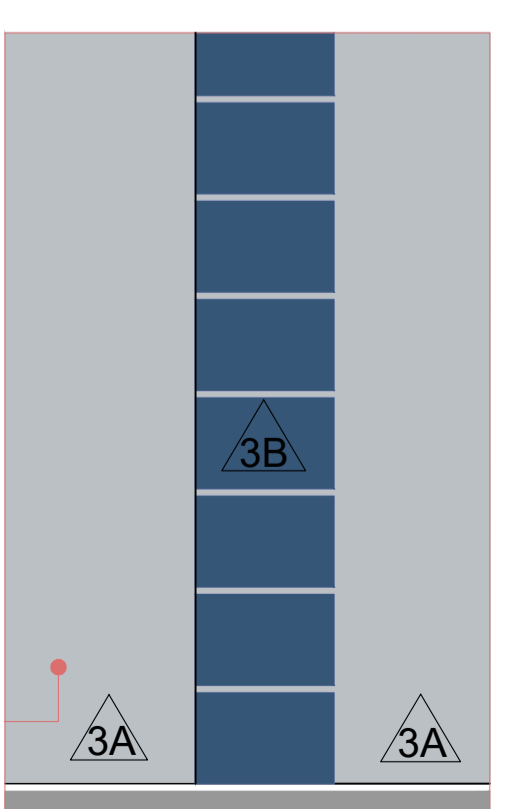

**CORTE AA' - PERFIL TRANSVERSAL**  
 ESCALA: 1/50

**TABELA DE ESQUADRIAS**

JANELAS	QTD.	DIMENSÕES(LXxH)	PEITORIL(m)	ÁREA(m²)	MATERIAL	ABERTURA
(J01)	01	1,20x1,60	0,50	1,92	ALUMÍNIO / VIDRO	2 FLS. CORRER / 1 FL. FIXA
(J02)	01	1,50x1,20	0,90	1,80	ALUMÍNIO / VIDRO	2 FLS. CORRER
(J03)	01	1,20x1,20	0,90	1,44	ALUMÍNIO / VIDRO	2 FLS. CORRER
(J04)	01	0,80x0,60	1,50	0,48	ALUMÍNIO / VIDRO	2 FLS. BASCULANTE / 1 FL. FIXA

PORTAS	QTD.	DIMENSÕES(LXxH)	PEITORIL(m)	ÁREA(m²)	MATERIAL	ABERTURA
(P01)	01	0,90x2,10	-	1,89	MADEIRA	1 FOLHA DE CORRER
(P02)	01	0,80x2,10	-	1,68	MADEIRA	1 FOLHA DE ABRIR
(P03)	01	0,80x2,10	-	1,68	ALUMÍNIO / VENEZIANA	1 FOLHA DE ABRIR
(P04)	02	0,80x2,10	-	1,68	MADEIRA	1 FOLHA DE ABRIR

**TABELA DE REVESTIMENTO**

TIPO	SÍMBOLO	REVESTIMENTO
PISO	(1)	SOLEIRAS EM GRANITO CINZA ANDORINHA NAS PORTAS EXTERNAS
	(2)	PISO CERÂMICO PADRÃO POPULAR, 45 X 45cm
PAREDE	(1)	PISO EM CONCRETO DESEMPENADO
	(2)	PINTURA TINTA LÁTEX PVA NA COR BRANCO GELO
	(3)	AZULEJO 20 X 20cm NA COR BRANCA
	(4)	AZULEJO 20 X 20cm NA COR BRANCA, MEIA ALTURA DA PAREDE (COZINHA)
TETO	(1)	PINTURA TINTA LÁTEX ACRÍLICA ACETINADO NA COR CINZA (REF. COR ASTEROIDE V027 SUVINIL)
	(2)	PINTURA TINTA LÁTEX ACRÍLICA ACETINADO NA COR AZUL (REF. COR BAILE DE MÁSCARAS R080 SUVINIL)
	(3)	FORRO DE PVC EM RÉGUAS, FRISADO, NA COR BRANCA, INSTALADO SOBRE PERFIS DE ALUMÍNIO

**TABELA DE LOUÇAS E EQUIPAMENTOS**

CÓDIGO	QTD.	DESCRIÇÃO
BC	01	BANCADA DE MÁRMORE SINTÉTICO, 120x60 cm - COM CUBA INTEGRADA INSTALADO A 90cm A PARTIR DO PISO ACABADO
TQ	01	TANQUE DE MÁRMORE SINTÉTICO COM COLUNA - 22 LITROS
BA	01	BACIA SANITÁRIA C/ CAIXA ACOPLADA EM LOUÇA NA COR BRANCA
LV	01	LAVATÓRIO EM LOUÇA NA COR BRANCA SUSPensa - 29,5x39 cm
CH	01	CHUVEIRO ELÉTRICO COMUM
		NO BANHEIRO:
		02 SABONETEIRAS DE PAREDE EM METAL CROMADO
		01 PAPELEIRA DE PAREDE EM METAL CROMADO
		02 PORTA TOALHA (ROSTO / BANHO) EM METAL CROMADO
		01 PORTA CABIDEIRO EM METAL CROMADO

A Responsabilidade Técnica sobre o projeto, bem como as questões indenizatórias em caso de sinistros ficam garantidas conforme o que dita o Código Civil Brasileiro no tocante à Responsabilidade Civil, descartando, portanto, a necessidade da emissão de outros documentos (ART/IRTR) sobre o assunto por ser o Código Civil Brasileiro uma Lei Superior.

O Responsável Técnico não se responsabiliza por alterações ocorridas durante a execução que estiverem em desacordo com os serviços por ele especificados e sem a sua autorização ou alterações solicitadas diretamente aos prestadores de serviços e que estiverem em desacordo com a legislação em vigor. Código Civil Brasileiro, Art. 927: Aquele que, por ato ilícito (arts. 186 e 187), causar dano a outrem, fica obrigado a repará-lo. Parágrafo único. Haverá obrigação de reparar o dano, independentemente de culpa, nos casos especificados em lei, ou quando a atividade normalmente desenvolvida pelo autor do dano implicar, por sua natureza, risco para os direitos de outrem.

**COMPANHIA MUNICIPAL DE HABITAÇÃO DE ARAUCÁRIA**  
 Rua Bruno Cichon, 190 - Telefone: (41) 3031-3939 Araucária - Paraná

**COHAB ARAUCÁRIA**

TÍTULO: PROJETO RESIDÊNCIA UNIFAMILIAR  
 REFERÊNCIA: PROJETO ARQUITETÔNICO EXECUTIVO

PLANTA E DETALHES LOTE 1B-3 DE ÁREA = 48,55m² MATRÍCULA. 55.098

PROPRIETÁRIO: COMPANHIA MUNICIPAL DE HABITAÇÃO DE ARAUCÁRIA - COHAB

AUTOR DO PROJETO: EVERTON FRANCISCO STOCCO-04478267944  
 REPRESENTANTE LEGAL: JOSE FERREIRA SOARES  
 RESP. TÉCNICO EXECUÇÃO: JOSE FERREIRA SOARES

044.782.679-44  
 21/07/2023 15:28:29  
 Ewerton F. Stocco  
 CREA-PR 110.587/D

044.782.679-44  
 NETO:0301565  
 9960  
 José Ferreira Soares Neto  
 DIRETOR PRESIDENTE

A SER DEFINIDO EM LICITAÇÃO

ESCALA: INDICADA  
 DESENHO: ALT FOLHA  
 DATA: 05/08  
 MAI/23

ARQUIVO DIGITAL: MGERAIS ARQ. EXECUTIVO

## DETALHE DAS ESQUADRIAS



TABELA DE ESQUADRIAS						
JANELAS	QTD.	DIMENSÕES(LXH)	PEITORIL(m)	ÁREA(m²)	MATERIAL	ABERTURA
J01	01	1,20x1,60	0,50	1,92	ALUMÍNIO / VIDRO	2 FLS. CORRER / 1 FL. FIXA
J02	01	1,50x1,20	0,90	1,80	ALUMÍNIO / VIDRO	2 FLS. CORRER
J03	01	1,20x1,20	0,90	1,44	ALUMÍNIO / VIDRO	2 FLS. CORRER
J04	01	0,80x0,60	1,50	0,48	ALUMÍNIO / VIDRO	2 FLS. BASCULANTE / 1 FL. FIXA
PORTAS	QTD.	DIMENSÕES(LXH)	PEITORIL(m)	ÁREA(m²)	MATERIAL	ABERTURA
P01	01	0,90x2,10	-	1,89	MADEIRA	1 FOLHA DE CORRER
P02	01	0,80x2,10	-	1,68	MADEIRA	1 FOLHA DE ABRIR
P03	01	0,80x2,10	-	1,68	ALUMÍNIO / VENEZIANA	1 FOLHA DE ABRIR
P04	02	0,80x2,10	-	1,68	MADEIRA	1 FOLHA DE ABRIR
PORTÃO	QTD.	DIMENSÕES(LXH)	PEITORIL(m)	ÁREA(m²)	MATERIAL	ABERTURA
PT1	01	3,60x1,80	-	6,48	GRADIL	1 FOLHA DE CORRER
GRADIL	QTD.	DIMENSÕES(LXH)	PEITORIL(m)	ÁREA(m²)	MATERIAL	ABERTURA
GRADIL	-	4,68x1,80	-	8,42	GRADIL	FIXO

### GRADIL E PORTÃO

ESCALA: 1/50

### DETALHES

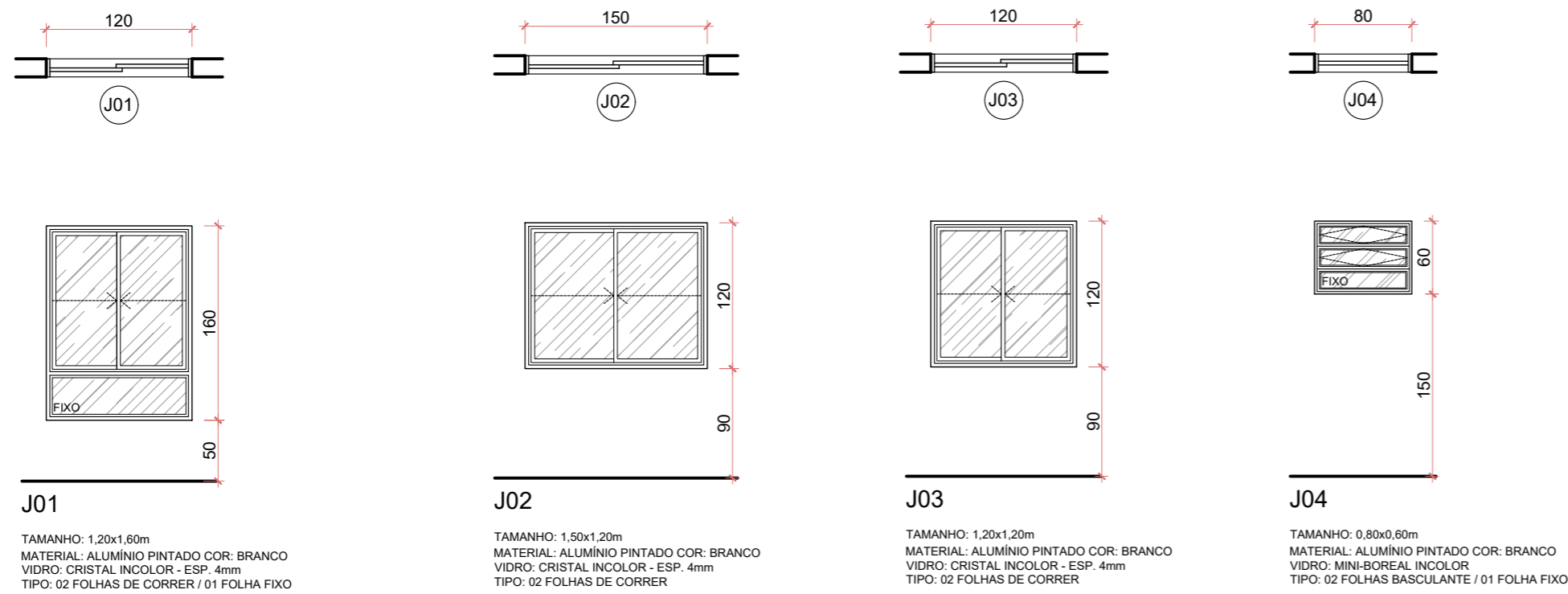
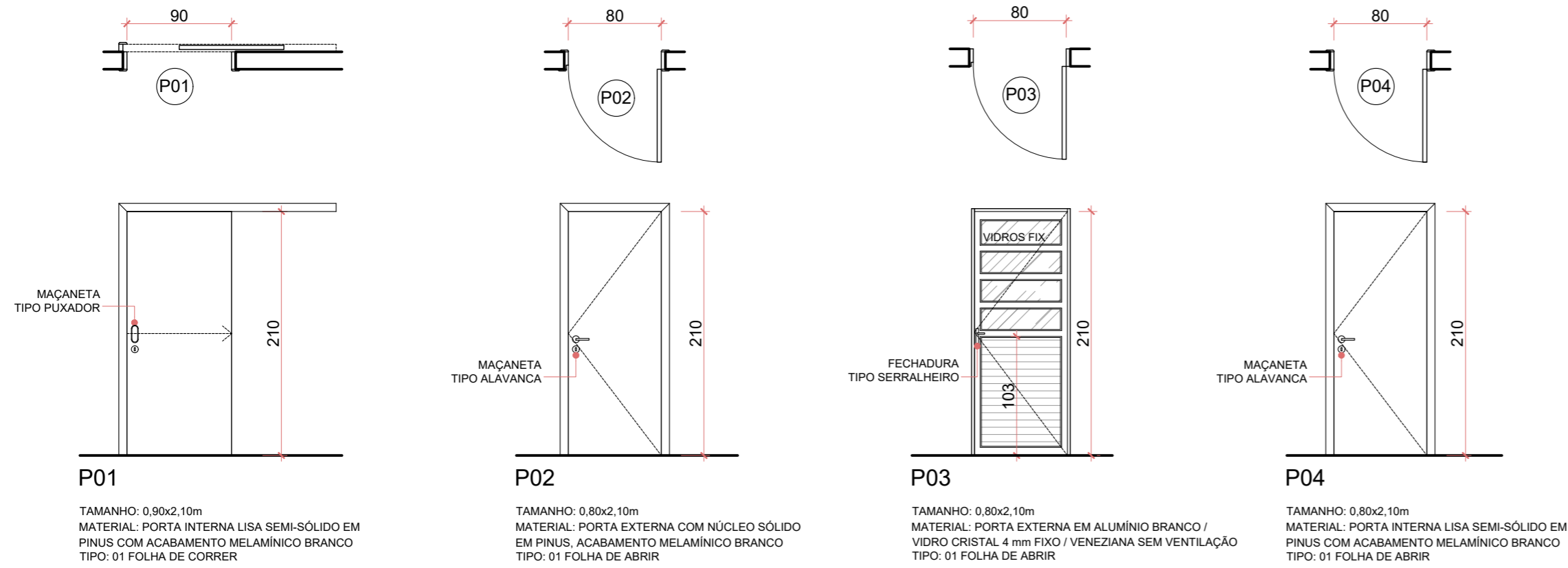
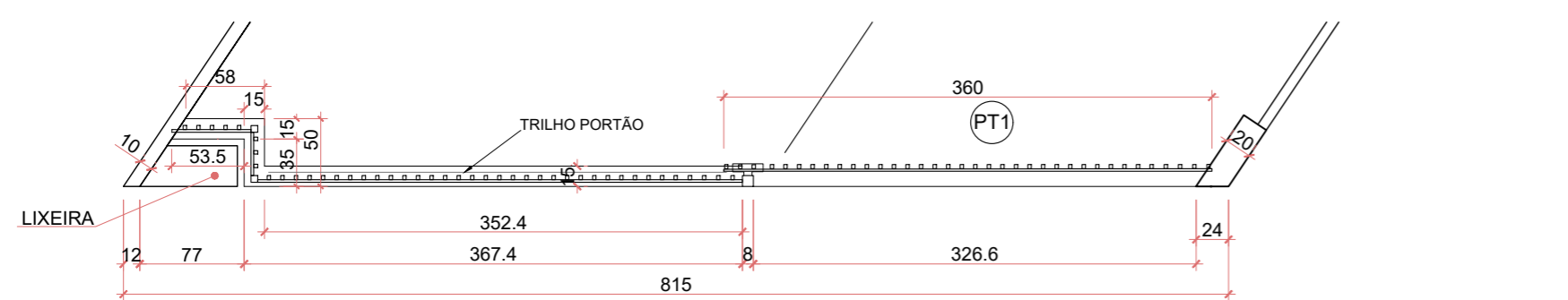

### PLANTA

ESCALA: 1/50

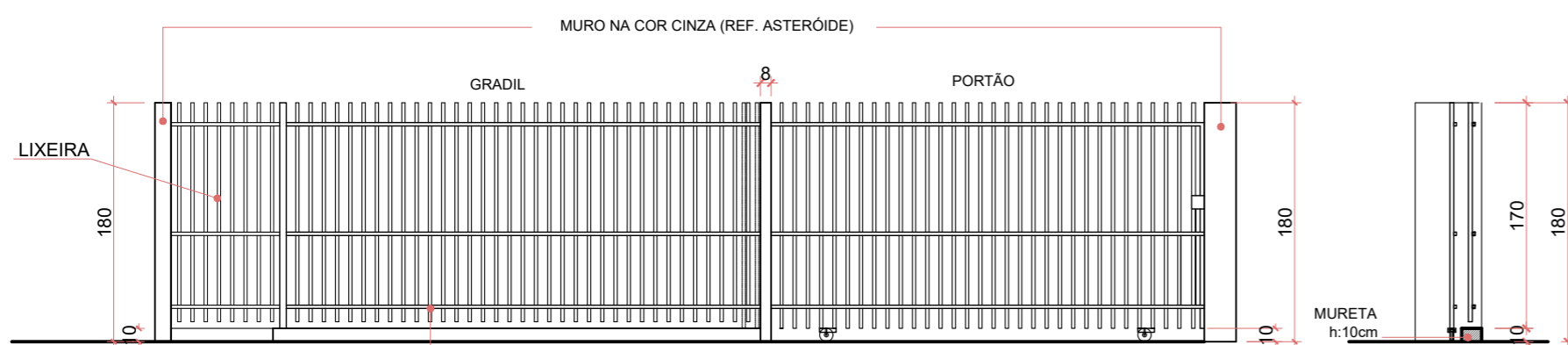

### ELEVAÇÃO

ESCALA: 1/50

### CORTE

ESCALA: 1/50

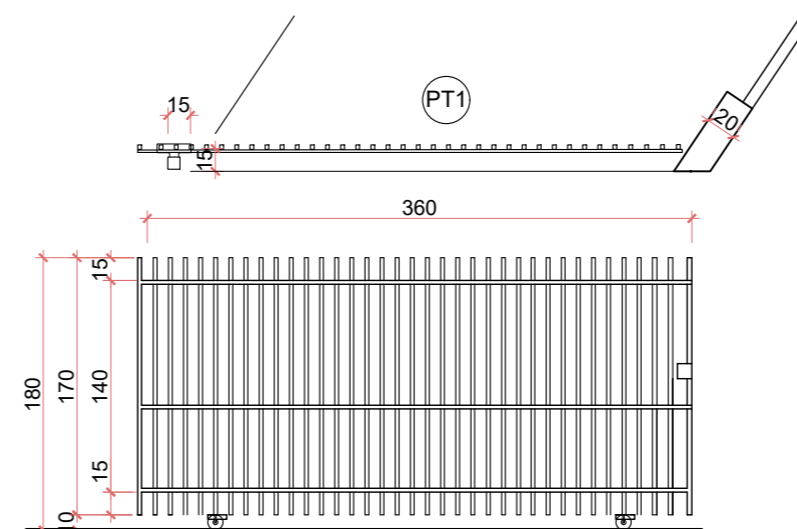

### PT1

TAMANHO: 3,60x1,80m  
QUANTIDADE: 01  
MATERIAL: GRADIL FIXO DE BARRA DE FERRO CHATA DE 3 x 1/4", INSTALADA NA VERTICAL, SEM REQUADRO, COM TRILHOS E ROLDANAS  
COM APLICAÇÃO DE ESMALTE SINTÉTICO NA COR REF. PLATINA RM 039  
TIPO: 01 FOLHA DE CORRER

A Responsabilidade Técnica sobre o projeto, bem como as questões indenizatórias em caso de sinistros ficam garantidas conforme o que dita o Código Civil Brasileiro no tocante à Responsabilidade Civil, descartando, portanto, a necessidade da emissão de outros documentos (ART/RRT) sobre o assunto por ser o Código Civil Brasileiro uma Lei Superior.

O Responsável Técnico não se responsabiliza por alterações ocorridas durante a execução que estiverem em desacordo com os serviços por ele especificados e sem a sua autorização ou alterações solicitadas diretamente aos prestadores de serviços e que estiverem em desacordo com a legislação em vigor.  
Código Civil Brasileiro, Art. 927: Aquele que, por ato ilícito (arts. 186 e 187), causar dano a outrem, fica obrigado a repará-lo.  
Parágrafo único. Haverá obrigação de reparar o dano, independentemente de culpa, nos casos especificados em lei, ou quando a atividade normalmente desenvolvida pelo autor do dano implicar, por sua natureza, risco para os direitos de outrem."

COMPANHIA MUNICIPAL DE HABITAÇÃO DE ARAUCÁRIA  
Rua Bruno Cichon, 190 - Telefone: (41) 3031-3939 Araucária - Paraná

TÍTULO  
**PROJETO RESIDÊNCIA UNIFAMILIAR**  
REFERÊNCIA  
**PROJETO ARQUITETÔNICO EXECUTIVO**



PLANTA E DETALHES LOTE 1B-3 DE ÁREA = 48,55m² MATRÍCULA. 55.098

PROPRIETÁRIO  
**COMPANHIA MUNICIPAL DE HABITAÇÃO DE ARAUCÁRIA - COHAB**

AUTOR DO PROJETO  
Assinado digitalmente por:  
**EWERTON FRANCISCO STOCCO:04478267944**  
044.782.679-44  
21/07/2023 15:29:00  
Ewerton Francisco Stocco  
CREA-PR 110.587/D

REPRESENTANTE LEGAL  
**JOSE FERREIRA SOARES**  
NETO:03015659960  
Assinado de forma digital por  
JOSE FERREIRA SOARES  
NETO:03015659960  
Dados: 2023.07.31 15:33:20 -03'00'

RESP. TÉCNICO EXECUÇÃO  
**José Ferreira Soares Neto**  
DIRETOR PRESIDENTE

A SER DEFINIDO  
EM LICITAÇÃO

BAIRRO  
**COSTEIRA**

ARQUIVO DIGITAL  
**MGERAIS ARQ EXECUTIVO**

DATA  
**MAI/23**

ESCALA  
**INDICADA**

DESENHO  
**ALT**

FOLHA  
**06/08**