

TABELA DE ESQUADRIAS					
JANELAS	QTD	DIMENSÕES(LXxH)	PEITORIL(m)	ÁREA(m²)	ABERTURA
(J01)	01	1,20x1,60	0,50	1,92	ALUMÍNIO / VIDRO 2 FLS. CORRER / 1 FL. FIXA
(J02)	01	1,50x1,20	0,90	1,80	ALUMÍNIO / VIDRO 2 FLS. CORRER
(J03)	01	1,20x1,20	0,90	1,44	ALUMÍNIO / VIDRO 2 FLS. CORRER
(J04)	01	0,80x0,60	1,50	0,48	ALUMÍNIO / VIDRO 2 FLS. BASCULANTE / 1 FL. FIXA

TABELA DE REVESTIMENTO								
TIPO	SÍMBOLO	REVESTIMENTO	QTD	DIMENSÕES(LXxH)	PEITORIL(m)	ÁREA(m²)	MATERIAL	ABERTURA
PISO	(1)	SOLEIRAS EM GRANITO CINZA ANDORINHA NAS PORTAS EXTERNAS						
	(2)	PISO CERÂMICO PADRÃO POPULAR, 45 X 45cm						
PAREDE	(1)	PISO EM CONCRETO DESEMPENADO						
	(2)	PINTURA TINTA LÁTEX PVA NA COR BRANCO GELO						
	(2a)	AZULEJO 20 X 20cm NA COR BRANCA						
	(2b)	AZULEJO 20 X 20cm NA COR BRANCA, MEIA ALTURA DA PAREDE (COZINHA)						
TETO	(1)	PINTURA TINTA LÁTEX ACRILICA ACETINADO NA COR CINZA (REF. COR ASTEROIDE V027 SUVINIL)						
	(1)	PINTURA TINTA LÁTEX ACRILICA ACETINADO NA COR AZUL (REF. COR BAILE DE MÁSCARAS R080 SUVINIL)						

TABELA DE LOUÇAS E EQUIPAMENTOS					
CÓDIGO	QTD.	DESCRIÇÃO			
BC	01	BANCADA DE MÁRMORE SINTÉTICO, 120x60 cm - COM CUBA INTEGRADA INSTALADO A 90cm A PARTIR DO PISO ACABADO			
TQ	01	TANQUE DE MÁRMORE SINTÉTICO COM COLUNA - 22 LITROS			
BA	01	BACIA SANITÁRIA C/ CAIXA ACOPLADA EM LOUÇA NA COR BRANCA			
LV	01	LAVATÓRIO EM LOUÇA NA COR BRANCA SUSPensa - 29,5x39 cm			
CH	01	CHUVEIRO ELÉTRICO COMUM			
		NO BANHEIRO:			
		01 SABONETEIRAS DE PAREDE EM METAL CROMADO			
		01 PAPELEIRA DE PAREDE EM METAL CROMADO			
		02 PORTA TOALHA (ROSTO / BANHO) EM METAL CROMADO			
		01 PORTA CABIDEIRO EM METAL CROMADO			

A Responsabilidade Técnica sobre o projeto, bem como as questões indenizatórias em caso de sinistros ficam garantidas conforme o que dita o Código Civil Brasileiro no tocante à Responsabilidade Civil, descartando, portanto, a necessidade da emissão de outros documentos (ART/RR1) sobre o assunto por ser o Código Civil Brasileiro uma Lei Superior.

O Responsável Técnico não se responsabiliza por alterações ocorridas durante a execução que estiverem em desacordo com os serviços por ele especificados e sem a sua autorização ou alterações solicitadas diretamente aos prestadores de serviços e que estiverem em desacordo com a legislação em vigor. Código Civil Brasileiro, Art. 927: Aquele que, por ato ilícito (arts. 186 e 187), causar dano a outrem, fica obrigado a repará-lo. Parágrafo único. Haverá obrigação de reparar o dano, independentemente de culpa, nos casos especificados em lei, ou quando a atividade normalmente desenvolvida pelo autor do dano implicar, por sua natureza, risco para os direitos de outrem.

COMPANHIA MUNICIPAL DE HABITAÇÃO DE ARAUCÁRIA
 Rua Bruno Cichon, 190 - Telefone: (41) 3031-3939 Araucária - Paraná

TÍTULO: PROJETO RESIDÊNCIA UNIFAMILIAR
 REFERÊNCIA: PROJETO ARQUITETÔNICO EXECUTIVO

PLANTA E DETALHES LOTE 2B-3 DE ÁREA = 48,55m² MATRÍCULA. 55.099

PROPRIETÁRIO: COMPANHIA MUNICIPAL DE HABITAÇÃO DE ARAUCÁRIA - COHAB

AUTOR DO PROJETO: Ewerton F. Stocco
 Assinado digitalmente por: Ewerton Francisco Stocco:04478267944

REPRESENTANTE LEGAL: José Ferreira Soares Neto
 DIRETOR PRESIDENTE

RESP. TÉCNICO EXECUÇÃO: A SER DEFINIDO EM LICITAÇÃO

ESCALA: INDICADA
 DESENHO: ALT FOLHA
 DATA: 07/08
 BAIRRO: COSTEIRA
 ARQUIVO DIGITAL: MGERAIS ARQ EXECUTIVO

ESTE DOCUMENTO FOM GERADO EM: 07/08/2023 ÀS 15:29:30
 PPM - COHAB - PROJETO DE ARQUITETURA - LOTE 2B-3 - PROJETO ARQUITETÔNICO EXECUTIVO - PLANTA E DETALHES

DETALHE DAS ESQUADRIAS



TABELA DE ESQUADRIAS						
JANELAS	QTD.	DIMENSÕES(LXH)	PEITORIL(m)	ÁREA(m²)	MATERIAL	ABERTURA
J01	01	1,20x1,60	0,50	1,92	ALUMÍNIO / VIDRO	2 FLS. CORRER / 1 FL. FIXA
J02	01	1,50x1,20	0,90	1,80	ALUMÍNIO / VIDRO	2 FLS. CORRER
J03	01	1,20x1,20	0,90	1,44	ALUMÍNIO / VIDRO	2 FLS. CORRER
J04	01	0,80x0,60	1,50	0,48	ALUMÍNIO / VIDRO	2 FLS. BASCULANTE / 1 FL. FIXA

PORTAS	QTD.	DIMENSÕES(LXH)	PEITORIL(m)	ÁREA(m²)	MATERIAL	ABERTURA
P01	01	0,90x2,10	-	1,89	MADEIRA	1 FOLHA DE CORRER
P02	01	0,80x2,10	-	1,68	MADEIRA	1 FOLHA DE ABRIR
P03	01	0,80x2,10	-	1,68	ALUMÍNIO / VENEZIANA	1 FOLHA DE ABRIR
P04	02	0,80x2,10	-	1,68	MADEIRA	1 FOLHA DE ABRIR

PORTÃO	QTD.	DIMENSÕES(LXH)	PEITORIL(m)	ÁREA(m²)	MATERIAL	ABERTURA
PT1	01	3,60x1,80	-	6,48	GRADIL	1 FOLHA DE CORRER

GRADIL	QTD.	DIMENSÕES(LXH)	PEITORIL(m)	ÁREA(m²)	MATERIAL	ABERTURA
GRADIL	01	5,19x1,80	-	9,34	GRADIL	FIXO

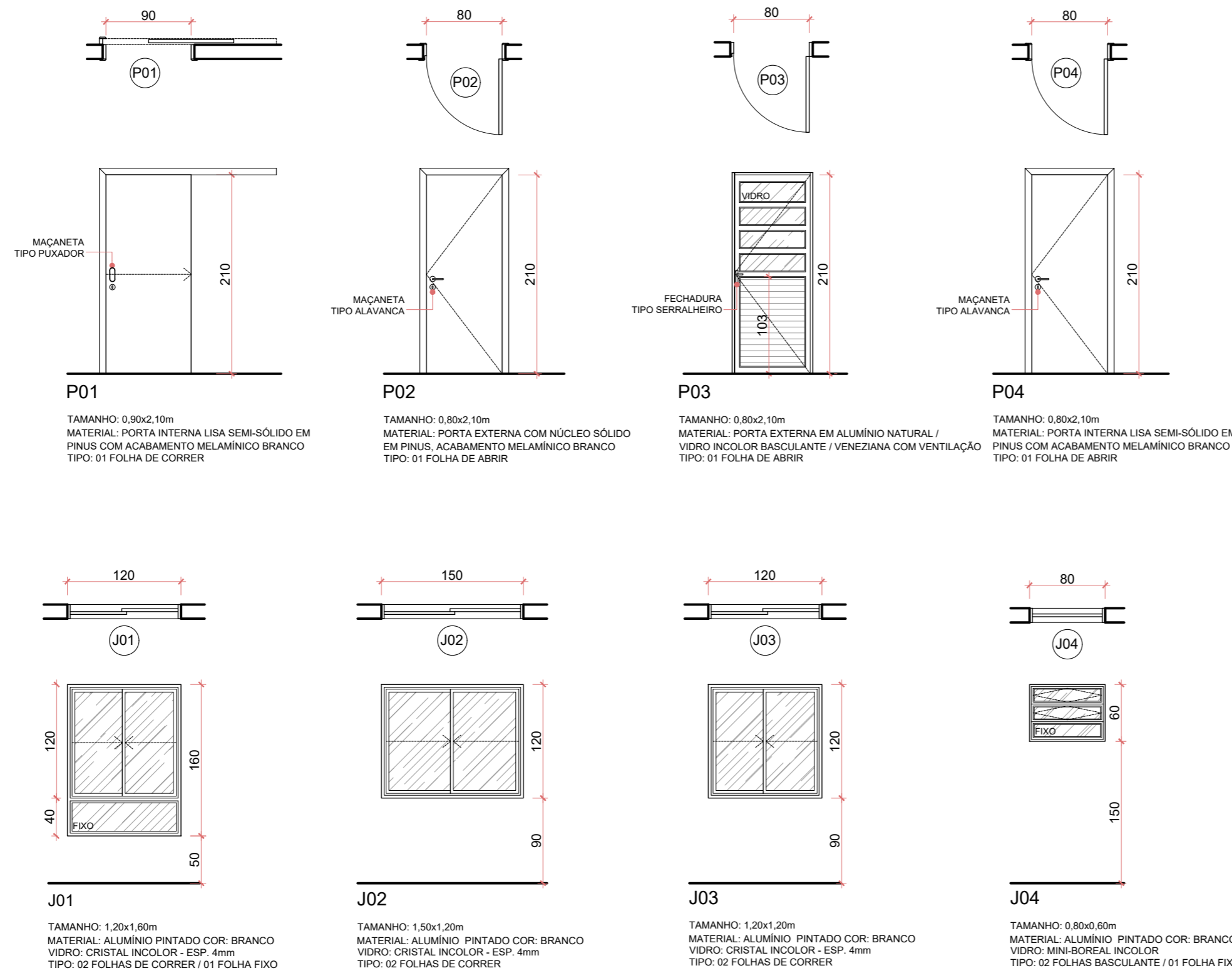
DETALHES

GRADIL E PORTÃO
ESCALA: 1/50

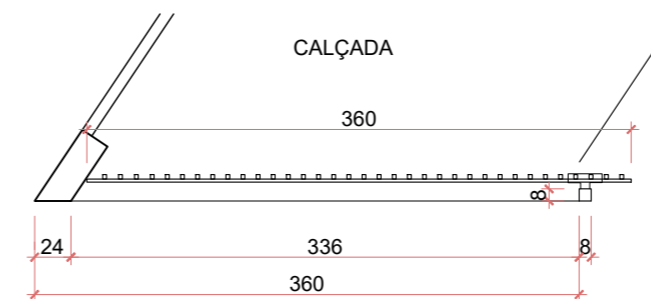
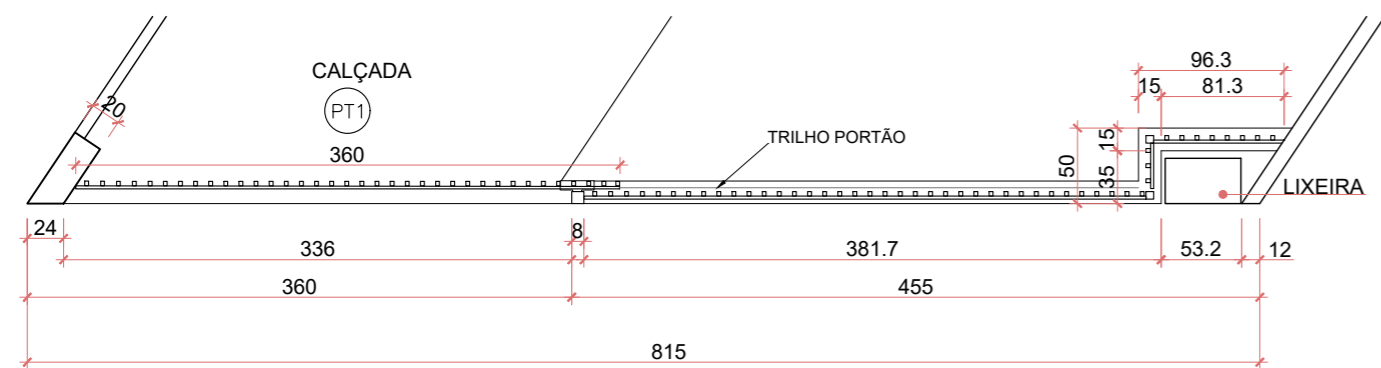

PLANTA
ESCALA: 1/50

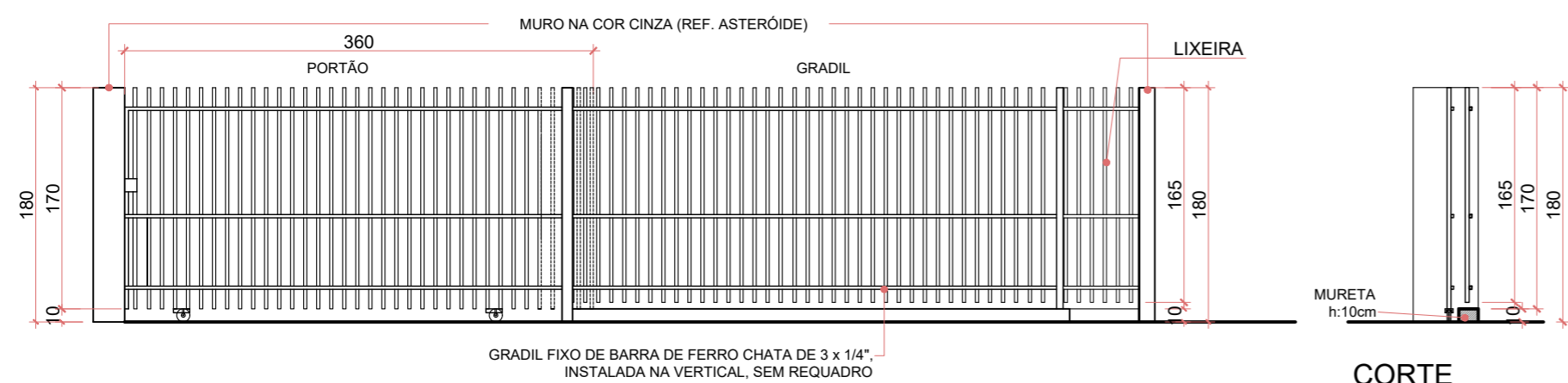

ELEVAÇÃO
ESCALA: 1/50

CORTE
ESCALA: 1/50

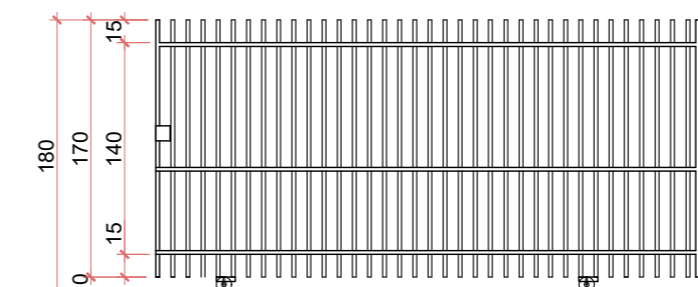

PT1

TAMANHO: 3,60x1,80m
QUANTIDADE: 01
MATERIAL: GRADIL FIXO DE BARRA DE FERRO CHATA DE 3 x 1/4", INSTALADA NA VERTICAL, SEM REQUADRO, COM TRILHOS E ROLDANAS COM APLICAÇÃO DE ESMALTE SINTÉTICO NA COR REF. PLATINA - RM 039
TIPO: 01 FOLHA DE CORRER

A Responsabilidade Técnica sobre o projeto, bem como as questões indenizatórias em caso de sinistros ficam garantidas conforme o que dita o Código Civil Brasileiro no tocante à Responsabilidade Civil, descartando, portanto, a necessidade da emissão de outros documentos (ART/RR) sobre o assunto por ser o Código Civil Brasileiro uma Lei Superior.

O Responsável Técnico não se responsabiliza por alterações ocorridas durante a execução que estiverem em desacordo com os serviços por ele especificados e sem a sua autorização ou alterações solicitadas diretamente aos prestadores de serviços e que estiverem em desacordo com a legislação em vigor.
Código Civil Brasileiro, Art. 927: Aquele que, por ato ilícito (arts. 186 e 187), causar dano a outrem, fica obrigado a repará-lo.
Parágrafo único. Haverá obrigação de reparar o dano, independentemente de culpa, nos casos especificados em lei, ou quando a atividade normalmente desenvolvida pelo autor do dano implicar, por sua natureza, risco para os direitos de outrem."

COMPANHIA MUNICIPAL DE HABITAÇÃO DE ARAUCÁRIA
Rua Bruno Cichon, 190 - Telefone: (41) 3031-3939 Araucária - Paraná

TÍTULO
PROJETO RESIDÊNCIA UNIFAMILIAR
REFERÊNCIA
PROJETO ARQUITETÔNICO EXECUTIVO

PLANTA E DETALHES LOTE 2B-3 DE ÁREA = 48,55m² MATRÍCULA. 55.099

PROPRIETÁRIO
COMPANHIA MUNICIPAL DE HABITAÇÃO DE ARAUCÁRIA - COHAB

AUTOR DO PROJETO
Assinado digitalmente por:
EWERTON FRANCISCO
STOCCO:04478267944

REPRESENTANTE LEGAL
José Ferreira Soares Neto
DIRETOR PRESIDENTE

RESP. TÉCNICO EXECUÇÃO
A SER DEFINIDO
EM LICITAÇÃO

044.782.679-44
21/07/2023 15:29:49

Ewerton F Stocco
CREA-PR 110.587/D

BAIRRO
COSTEIRA

ARQUIVO DIGITAL
MGERAIS ARQ EXECUTIVO

ESCALA
INDICADA
DESENHO
ALT
FOLHA

08/08

DATA
MAI/23

Formato A2



TABELA DE ESQUADRIAS					
JANELAS	QTD	DIMENSÕES(LXxH)	PEITORIL(m)	ÁREA(m²)	ABERTURA
(J01)	01	1,20x1,60	0,50	1,92	2 FLS. CORRER / 1 FL. FIXA
(J02)	01	1,50x1,20	0,90	1,80	ALUMÍNIO / VIDRO
(J03)	01	1,20x1,20	0,90	1,44	ALUMÍNIO / VIDRO
(J04)	01	0,80x0,60	1,50	0,48	ALUMÍNIO / VIDRO

TABELA DE REVESTIMENTO					
TIPO	SÍMBOLO	REVESTIMENTO			
PISO	(1)	SOLEIRAS EM GRANITO CINZA ANDORINHA NAS PORTAS EXTERNAS			
	(2)	PISO CERÂMICO PADRÃO POPULAR, 45 X 45cm			
PAREDE	(1)	PISO EM CONCRETO DESEMPENADO			
	(2)	PINTURA TINTA LÁTEX PVA NA COR BRANCO GELO			
	(2a)	AZULEJO 20 X 20cm NA COR BRANCA			
	(3a)	AZULEJO 20 X 20cm NA COR BRANCA, MEIA ALTURA DA PAREDE (COZINHA)			
TETO	(1)	PINTURA TINTA LÁTEX ACRÍLICA ACETINADO NA COR CINZA (REF. COR ASTEROIDE V027 SUVINIL)			
	(2)	PINTURA TINTA LÁTEX ACRÍLICA ACETINADO NA COR AZUL (REF. COR BAILE DE MÁSCARAS R080 SUVINIL)			

TABELA DE LOUÇAS E EQUIPAMENTOS		
CÓDIGO	QTD.	DESCRIÇÃO
BC	01	BANCADA DE MÁRMORE SINTÉTICO, 120x60 cm - COM CUBA INTEGRADA INSTALADO A 90cm A PARTIR DO PISO ACABADO
TQ	01	TANQUE DE MÁRMORE SINTÉTICO COM COLUNA - 22 LITROS
BA	01	BACIA SANITÁRIA C/ CAIXA ACOPLADA EM LOUÇA NA COR BRANCA
LV	01	LAVATÓRIO EM LOUÇA NA COR BRANCA SUSPensa - 29,5x39 cm
CH	01	CHUVEIRO ELÉTRICO COMUM
		NO BANHEIRO:
		01 SABONETEIRAS DE PAREDE EM METAL CROMADO
		01 PAPELEIRA DE PAREDE EM METAL CROMADO
		02 PORTA TOALHA (ROSTO / BANHO) EM METAL CROMADO
		01 PORTA CABIDEIRO EM METAL CROMADO

A Responsabilidade Técnica sobre o projeto, bem como as questões indenizatórias em caso de sinistros ficam garantidas conforme o que dita o Código Civil Brasileiro no tocante à Responsabilidade Civil, descartando, portanto, a necessidade da emissão de outros documentos (ART/RR-T) sobre o assunto por ser o Código Civil Brasileiro uma Lei Superior.

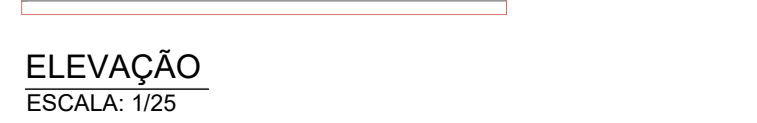
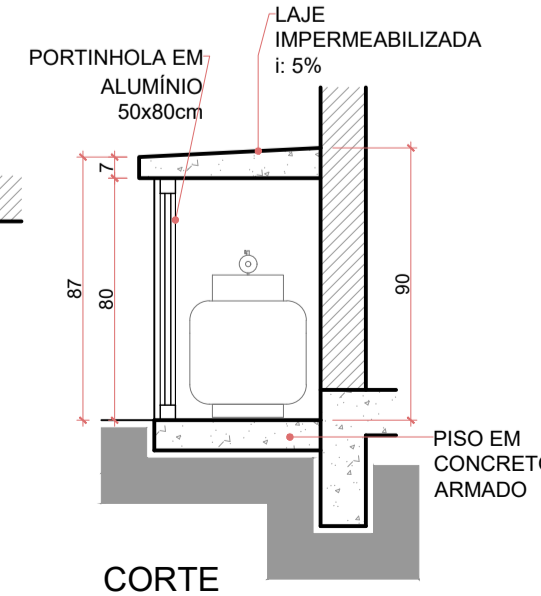
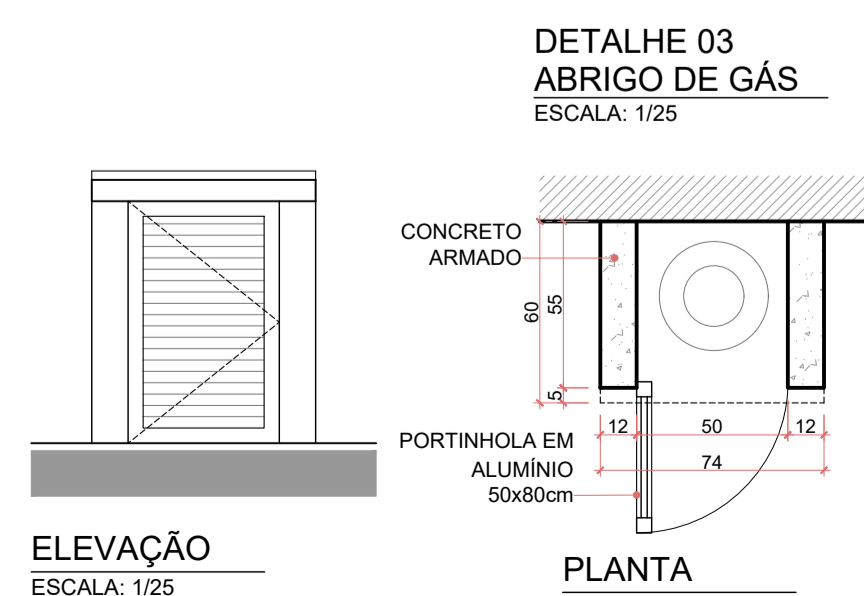
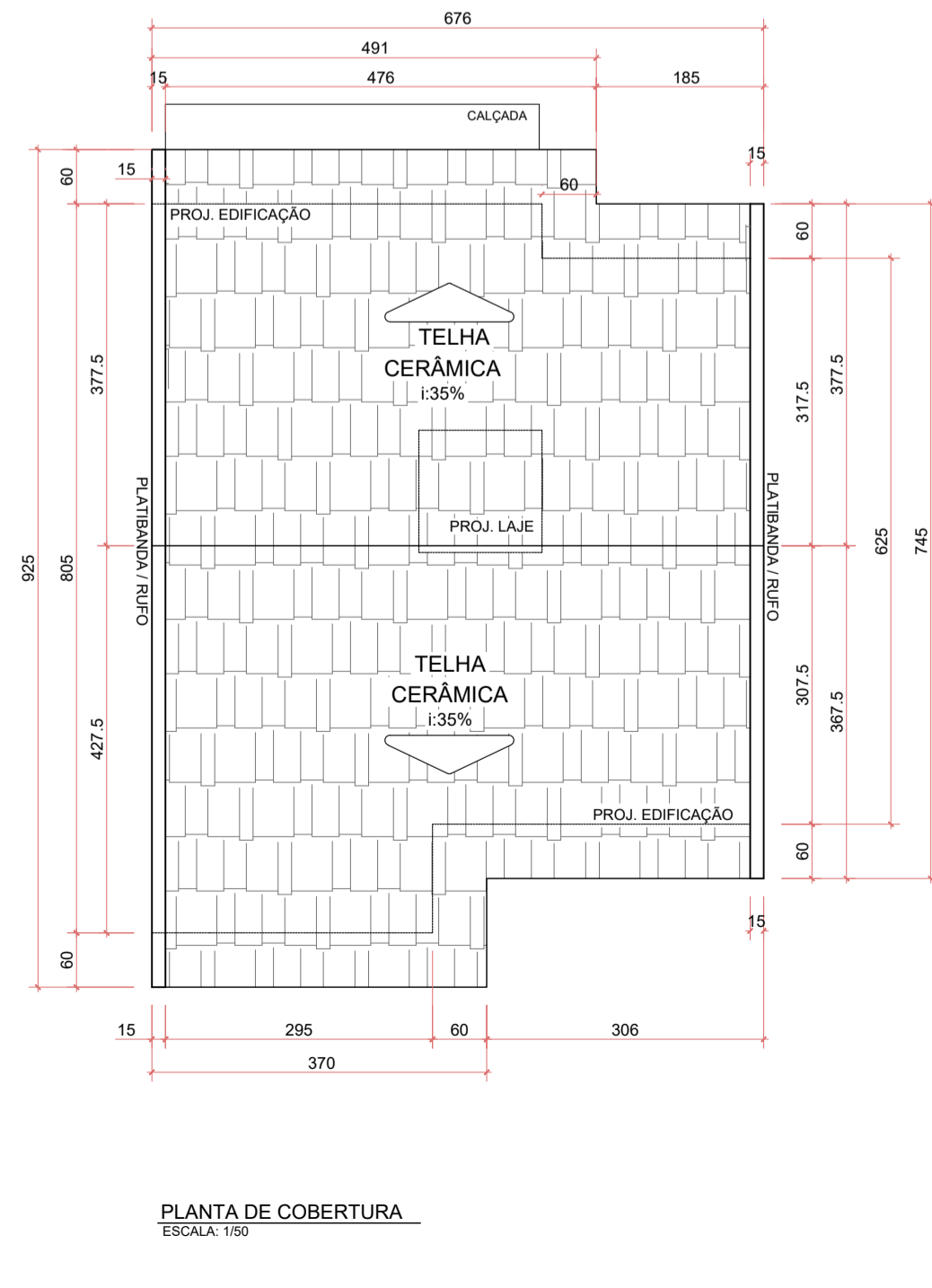
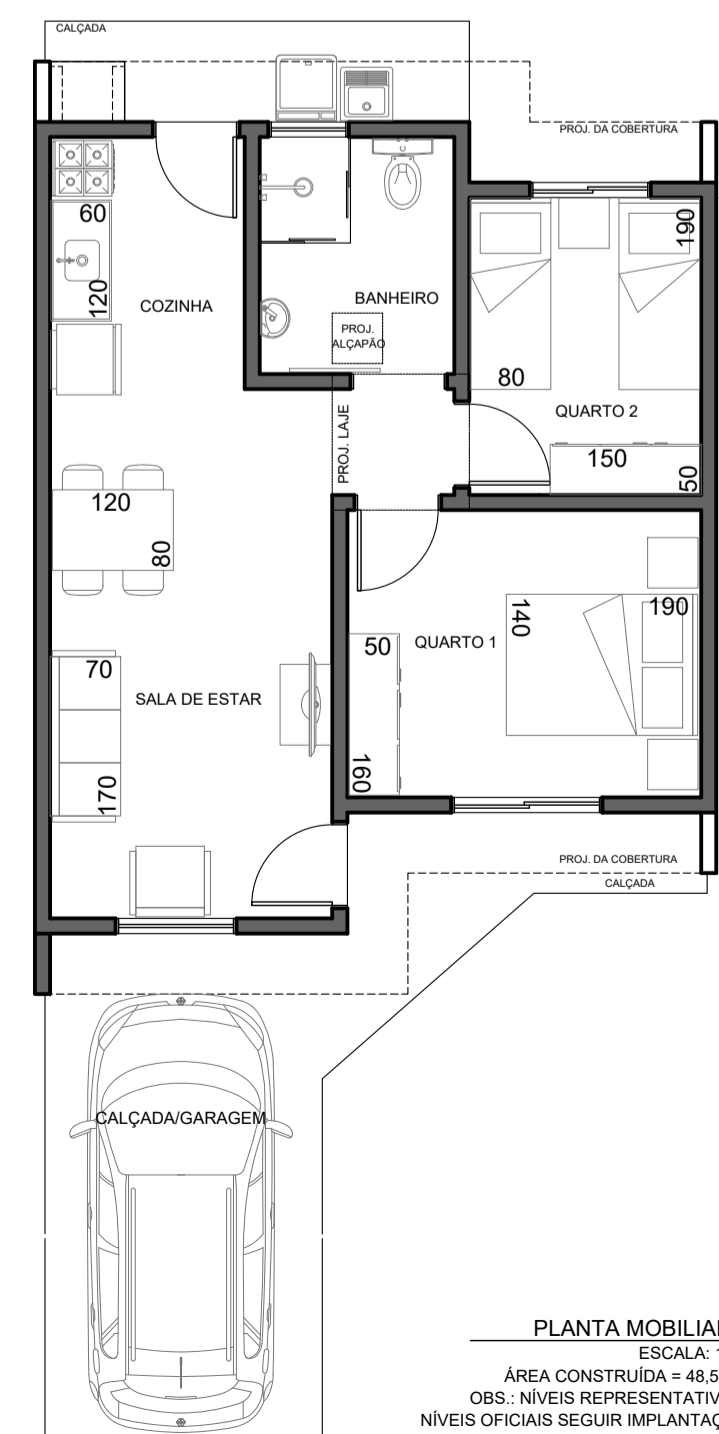
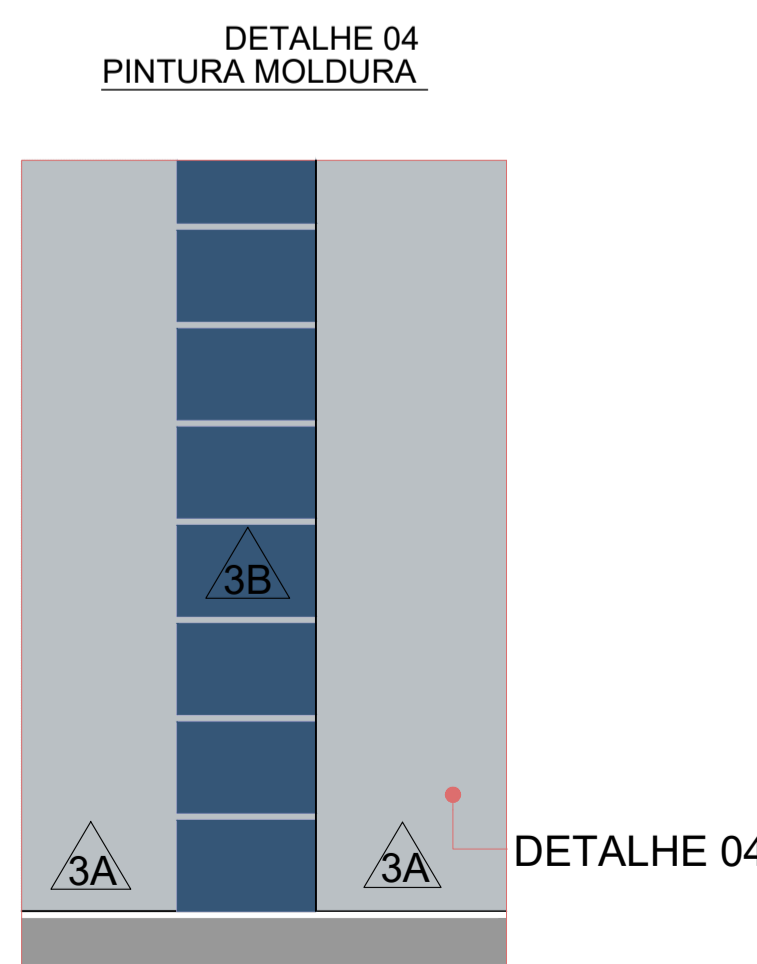
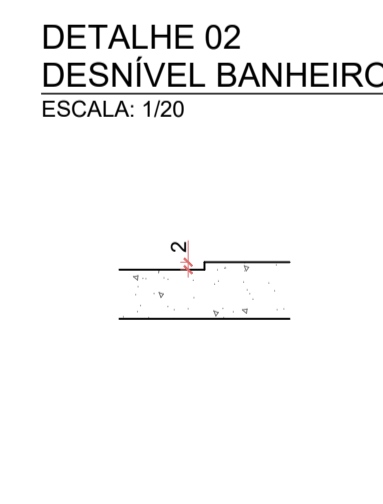
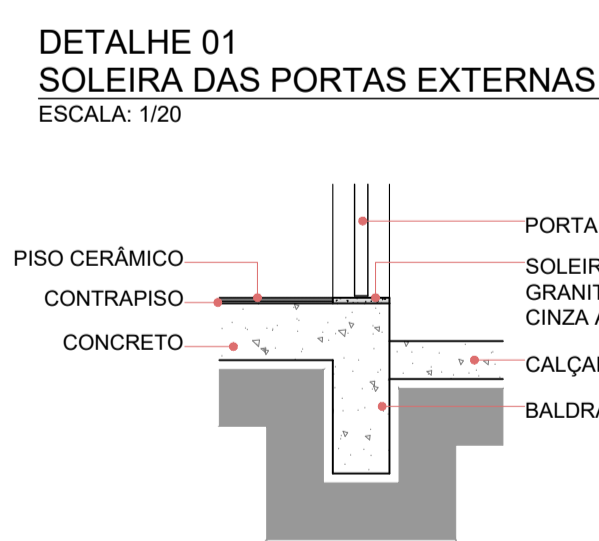
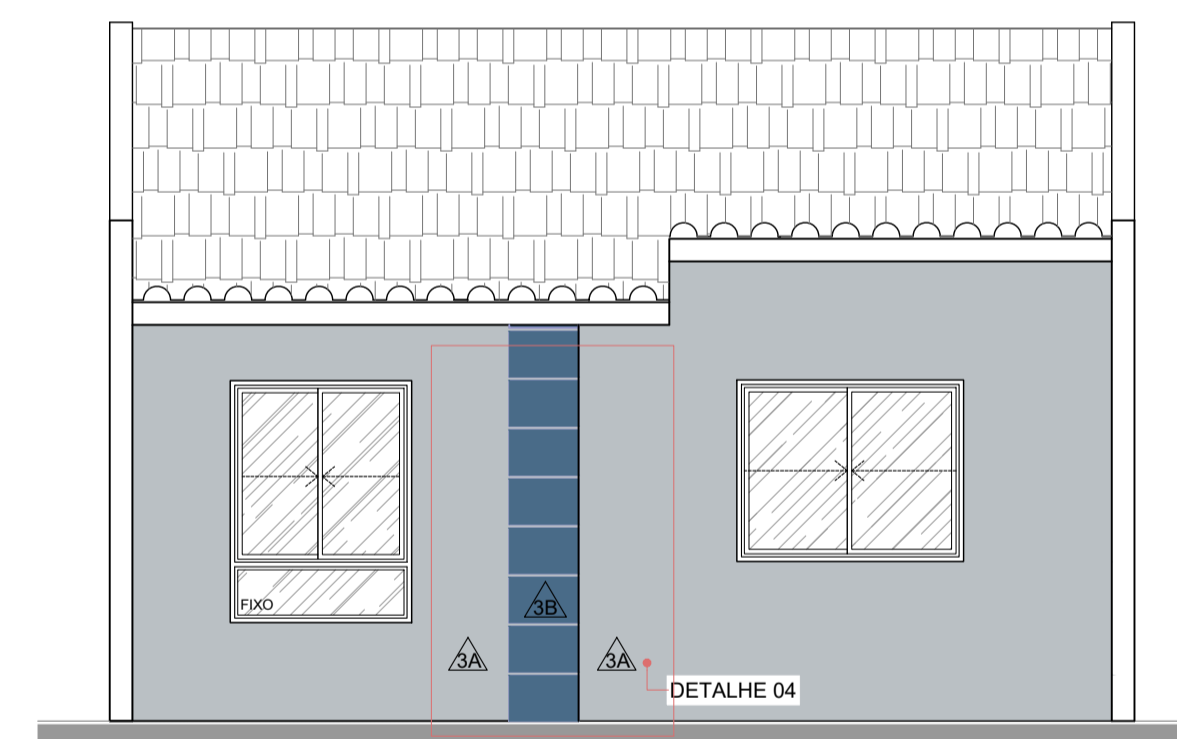
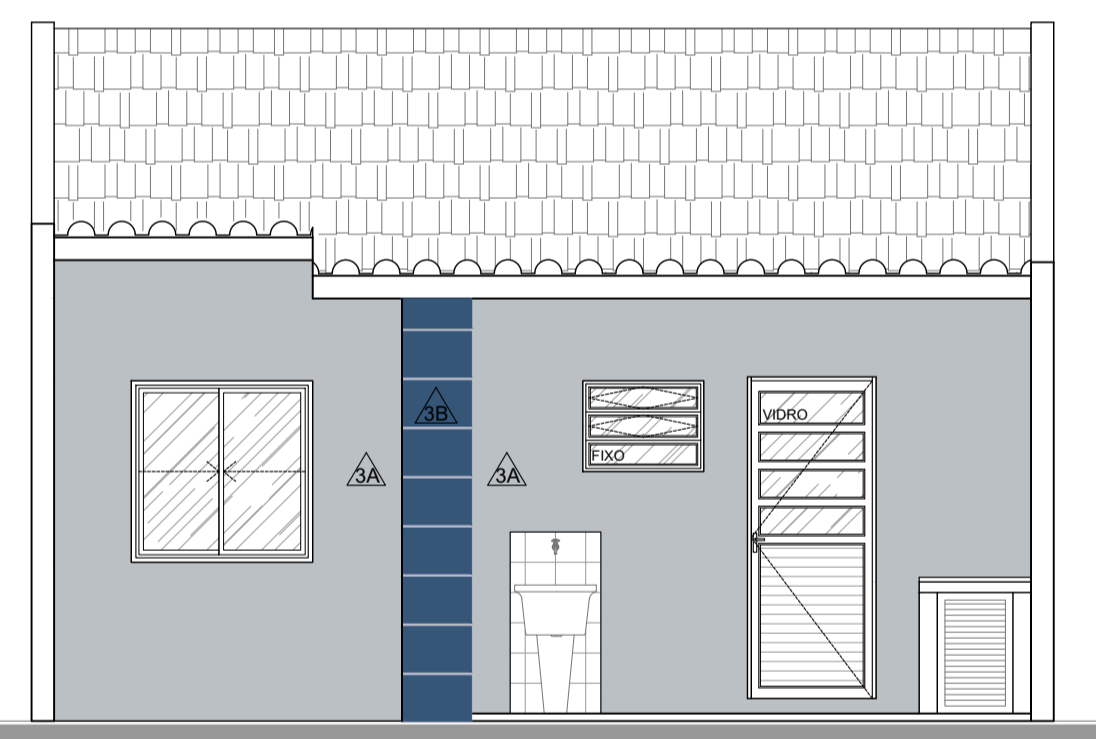
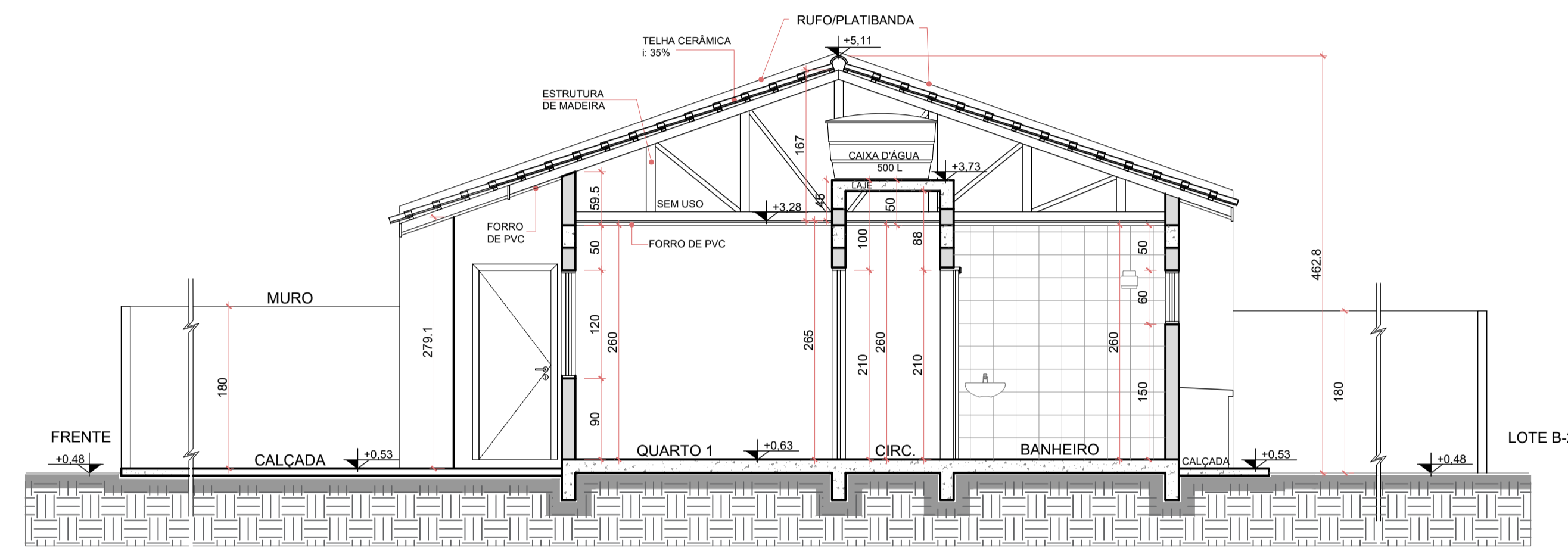
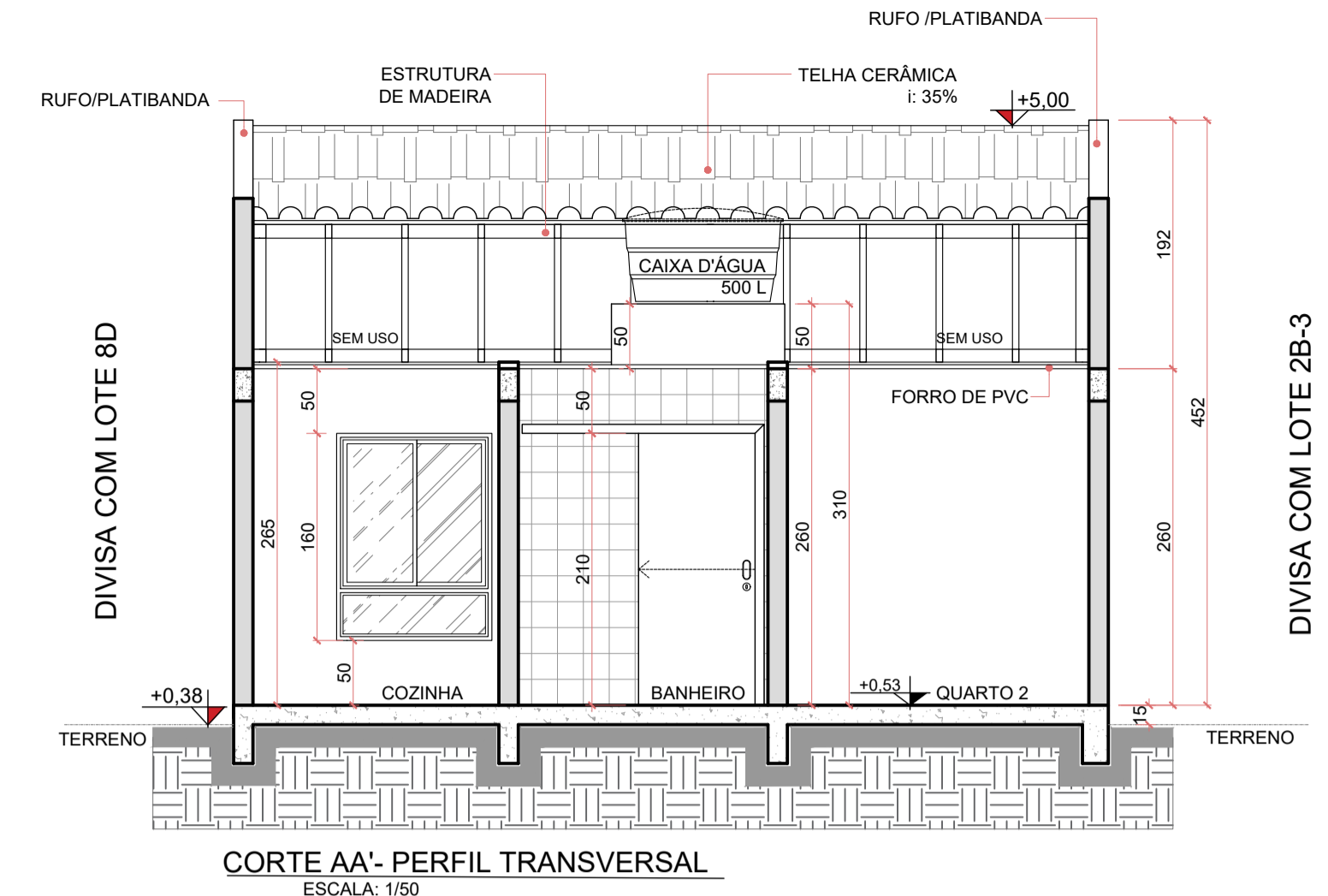
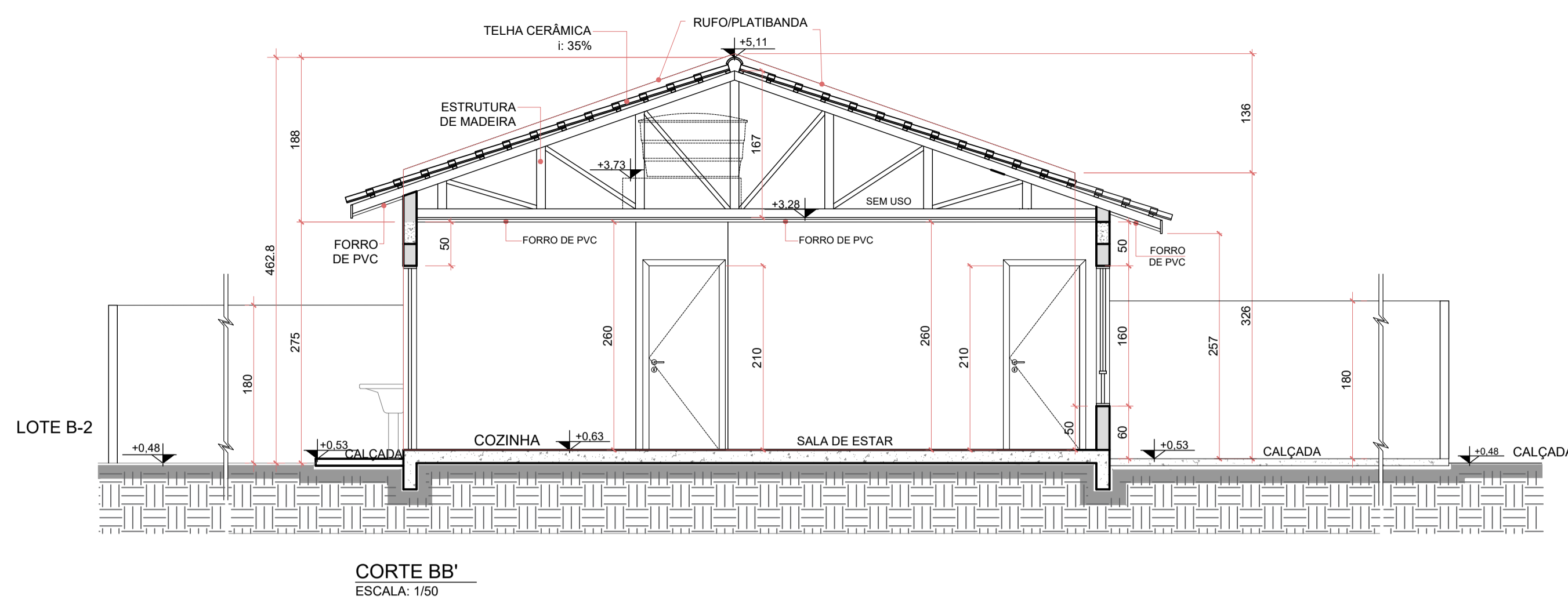
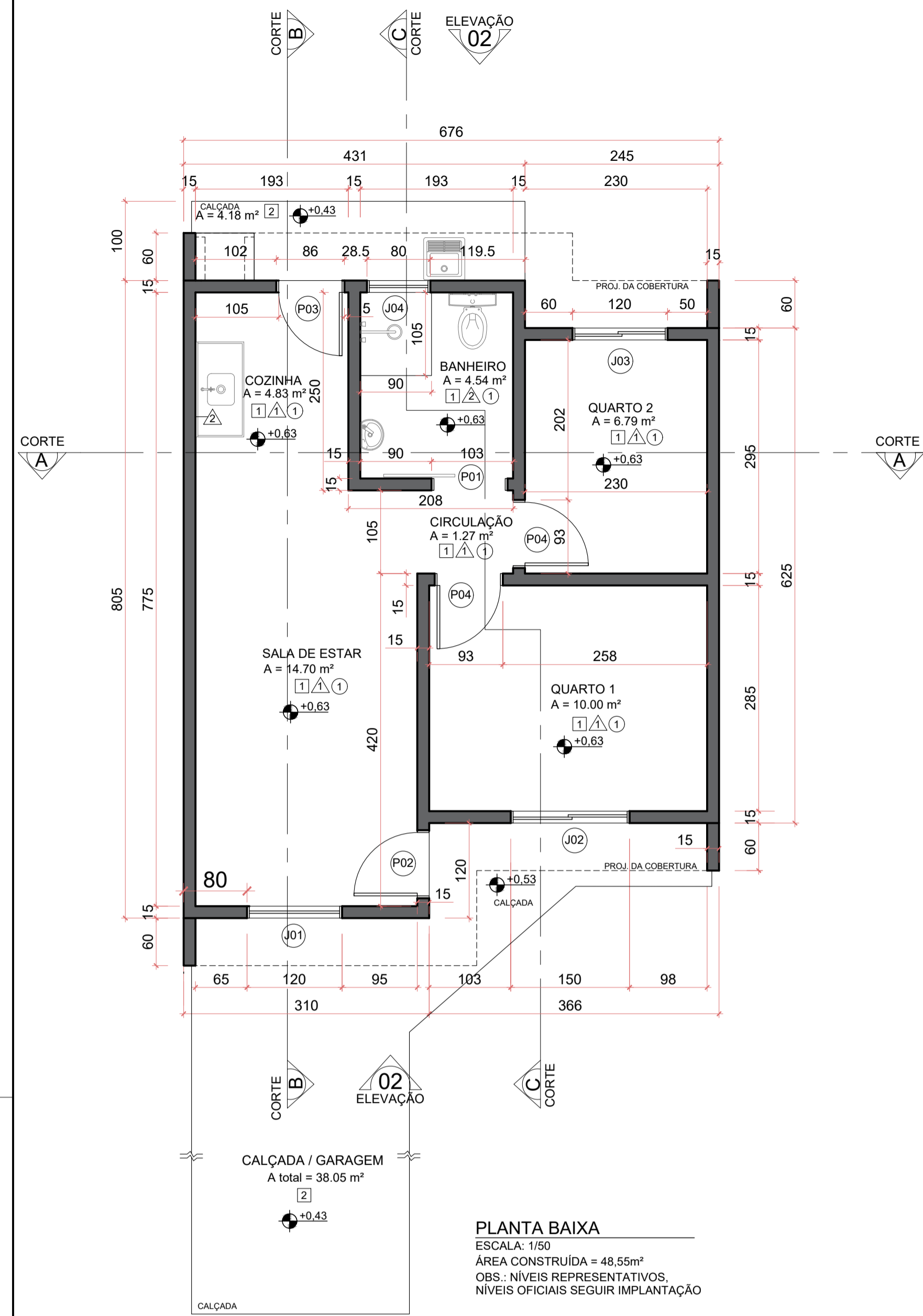
O Responsável Técnico não se responsabiliza por alterações ocorridas durante a execução que estiverem em desacordo com os serviços por ele especificados e sem a sua autorização ou alterações solicitadas diretamente aos prestadores de serviços e que estiverem em desacordo com a legislação em vigor.

Parágrafo único. Haverá obrigação de reparar o dano, independentemente de culpa, nos casos especificados em lei, ou quando a atividade normalmente desenvolvida pelo autor do dano implicar, por sua natureza, risco para os direitos de outrem.

COMPANHIA MUNICIPAL DE HABITAÇÃO DE ARAUCÁRIA
 Rua Bruno Cichon, 190 - Telefone: (41) 3031-3939 Araucária - Paraná

TÍTULO: PROJETO RESIDÊNCIA UNIFAMILIAR
 REFERÊNCIA: PROJETO ARQUITETÔNICO EXECUTIVO

PLANTA E DETALHES LOTE 2B-3 DE ÁREA = 48,55m² MATRÍCULA. 55.099

PROPRIETÁRIO: COMPANHIA MUNICIPAL DE HABITAÇÃO DE ARAUCÁRIA - COHAB

AUTOR DO PROJETO: Ewerton F. Stocco
 Assinado digitalmente por: Ewerton Francisco Stocco
 NETO:03015659
 Data: 2023.07.31

RESP. TÉCNICO EXECUÇÃO: José Ferreira Soares Neto
 digital por José Ferreira Soares Neto
 NETO:03015659
 Data: 2023.07.31

PROPRIETÁRIO: COMPANHIA MUNICIPAL DE HABITAÇÃO DE ARAUCÁRIA - COHAB

INDICADA: ALT FOLHA

DATA: 07/08

BAIRRO: COSTEIRA

ARQUIVO DIGITAL: MGERAIS ARQ EXECUTIVO

DATA: MAI/23

DETALHE DAS ESQUADRIAS



TABELA DE ESQUADRIAS						
JANELAS	QTD.	DIMENSÕES(LXH)	PEITORIL(m)	ÁREA(m²)	MATERIAL	ABERTURA
J01	01	1,20x1,60	0,50	1,92	ALUMÍNIO / VIDRO	2 FLS. CORRER / 1 FL. FIXA
J02	01	1,50x1,20	0,90	1,80	ALUMÍNIO / VIDRO	2 FLS. CORRER
J03	01	1,20x1,20	0,90	1,44	ALUMÍNIO / VIDRO	2 FLS. CORRER
J04	01	0,80x0,60	1,50	0,48	ALUMÍNIO / VIDRO	2 FLS. BASCULANTE / 1 FL. FIXA

PORTAS	QTD.	DIMENSÕES(LXH)	PEITORIL(m)	ÁREA(m²)	MATERIAL	ABERTURA
P01	01	0,90x2,10	-	1,89	MADEIRA	1 FOLHA DE CORRER
P02	01	0,80x2,10	-	1,68	MADEIRA	1 FOLHA DE ABRIR
P03	01	0,80x2,10	-	1,68	ALUMÍNIO / VENEZIANA	1 FOLHA DE ABRIR
P04	02	0,80x2,10	-	1,68	MADEIRA	1 FOLHA DE ABRIR

PORTÃO	QTD.	DIMENSÕES(LXH)	PEITORIL(m)	ÁREA(m²)	MATERIAL	ABERTURA
PT1	01	3,60x1,80	-	6,48	GRADIL	1 FOLHA DE CORRER

GRADIL	QTD.	DIMENSÕES(LXH)	PEITORIL(m)	ÁREA(m²)	MATERIAL	ABERTURA
GRADIL	01	5,19x1,80	-	9,34	GRADIL	FIXO

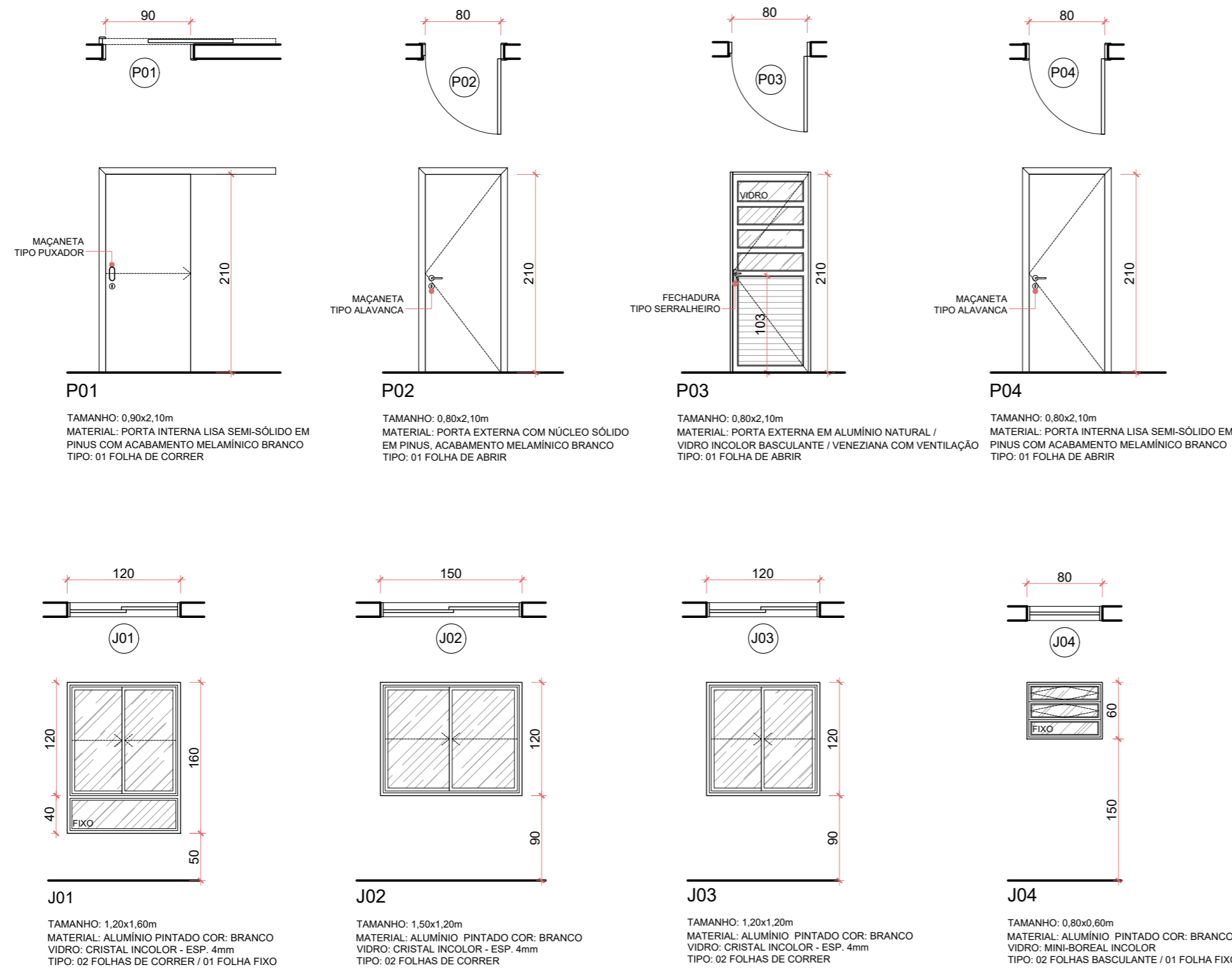
DETALHES

GRADIL E PORTÃO
ESCALA: 1/50

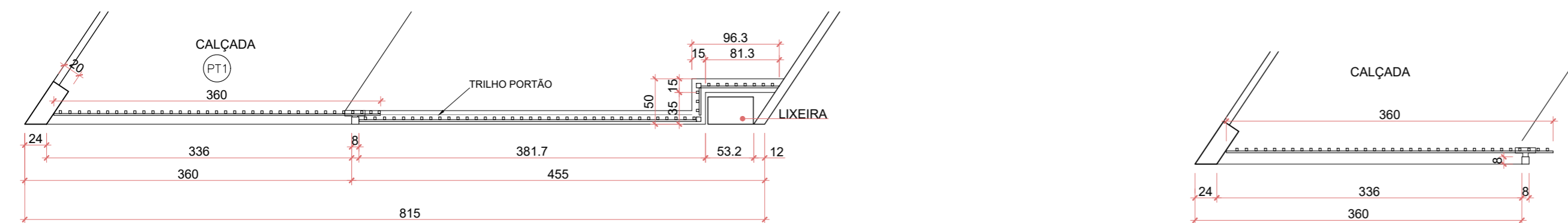

PLANTA
ESCALA: 1/50

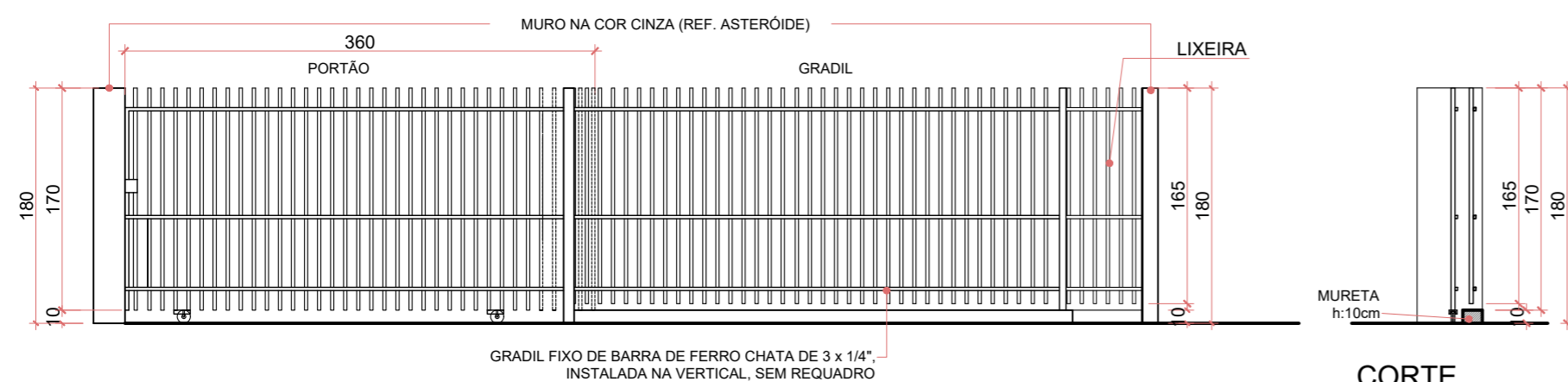

ELEVAÇÃO
ESCALA: 1/50

CORTE
ESCALA: 1/50

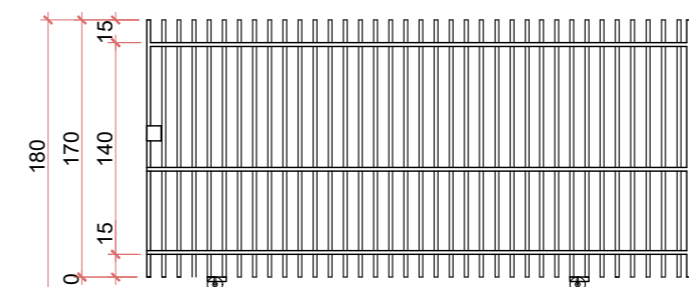

PT1

TAMANHO: 3,60x1,80m
QUANTIDADE: 01
MATERIAL: GRADIL FIXO DE BARRA DE FERRO CHATA DE 3 x 1/4", INSTALADA NA VERTICAL, SEM REQUADRO, COM TRILHOS E ROLDANAS COM APLICAÇÃO DE ESMALTE SINTÉTICO NA COR REF. PLATINA - RM 039
TIPO: 01 FOLHA DE CORRER

A Responsabilidade Técnica sobre o projeto, bem como as questões indenizatórias em caso de sinistros ficam garantidas conforme o que dita o Código Civil Brasileiro no tocante à Responsabilidade Civil, descartando, portanto, a necessidade da emissão de outros documentos (ART/RRT) sobre o assunto por ser o Código Civil Brasileiro uma Lei Superior.

O Responsável Técnico não se responsabiliza por alterações ocorridas durante a execução que estiverem em desacordo com os serviços por ele especificados e sem a sua autorização ou alterações solicitadas diretamente aos prestadores de serviços e que estiverem em desacordo com a legislação em vigor.
Código Civil Brasileiro, Art. 927: Aquele que, por ato ilícito (arts. 186 e 187), causar dano a outrem, fica obrigado a repará-lo.
Parágrafo único. Haverá obrigação de reparar o dano, independentemente de culpa, nos casos especificados em lei, ou quando a atividade normalmente desenvolvida pelo autor do dano implicar, por sua natureza, risco para os direitos de outrem."

COMPANHIA MUNICIPAL DE HABITAÇÃO DE ARAUCÁRIA
Rua Bruno Cichon, 190 - Telefone: (41) 3031-3939 Araucária - Paraná

TÍTULO
PROJETO RESIDÊNCIA UNIFAMILIAR

REFERÊNCIA
PROJETO ARQUITETÔNICO EXECUTIVO

COHAB
ARAUCÁRIA

PLANTA E DETALHES LOTE 2B-3 DE ÁREA = 48,55m² MATRÍCULA. 55.099

PROPRIETÁRIO COMPANHIA MUNICIPAL DE HABITAÇÃO DE ARAUCÁRIA - COHAB	ESCALA INDICADA
AUTOR DO PROJETO Assinado digitalmente por: EWERTON FRANCISCO STOCCO:04478267944	DESENHO ALT
REPRESENTANTE LEGAL JOSE FERREIRA SOARES NETO:03015659960	FOLHA 08/08
RESP. TÉCNICO EXECUÇÃO José Ferreira Soares Neto DIRETOR PRESIDENTE	DATA MAI/23
BAIRRO COSTEIRA	ARQ MGERAIS ARQ EXECUTIVO

ESTE DOCUMENTO FOI ASSINADO EM 21/07/2023 15:29:43-03:00-03 PARA CONFERÊNCIA DO SEU CONTEÚDO ACESSAR: https://ic.atende.net/p/44acac65e5ba

